

**JUKI**<sup>®</sup>

Computer-controlled Cycle Machine with Input Function

入力機能付き電子サイクルマシン

**AMS-210E/IP-400**

**AMS-210E/CP-20**

# **PARTS LIST**

---

40033708

No.1430-03



# HOW TO MAKE USE OF THIS PARTS LIST

## 1. Explanation of codes

1) "\*" mark.....means this part is changed from the previous parts book.

As to the details of the change, refer to "List for information of change".

2) "01" .....refer to "Note" explanation at bottom of page.

## 2. Codes on the "Qty" column

· Each numeral indicates the number of parts required.

· "0.1" and "2.5" indicate the length (in meters) of the respective parts.

3. Parentheses mean that the corresponding part is a subpart that constructs an assembly part.

4. Dotted lines on the Figures indicate assembly parts.

5. As to the parts with marks of "☆"(consumable parts) and "◎" (optional parts) on the respective parts,

it is recommended to prepare spares.

## パーツリストご利用に際して

### 1. "注記" 欄の記号説明

1) "\*" 印 .....前回のパーツブックに比較して今回変更された部品を意味します。

変更内容は" 変更情報リスト" を参照してください。

2) "01" .....ページ下の" 注記" の説明を参照してください。

2. 数量欄の数字は、個数を表し、0.1、2.5等の数値は、長さ（単位メートル）を表します。

3. 数量欄の（ ）は、組部品を構成している子部品であることを意味します。

4. イラストページの — — — — 枠は、組構成であることを意味します。

5. リストページの "☆" (消耗部品)、"◎" (オプション部品) の印が付いた部品は、

予備を準備しておくことをお奨めします。

## CONTENTS

### 目 次

1. FRAME & MISCELLANEOUS COVER COMPONENTS (1) .....	1
頭部・外装関係 (1)	
2. FRAME & MISCELLANEOUS COVER COMPONENTS (2) .....	3
頭部・外装関係 (2)	
3. FRAME & MISCELLANEOUS COVER COMPONENTS (3) .....	5
頭部・外装関係 (3)	
4. MAIM SHAFT & NEEDLE BAR COMPONENTS .....	7
上軸・針棒関係	
5. PRESSER MECHANISM & PRESSER VARIABLE COMPONENTS (1) .....	9
中押え・中押え可変関係 (1)	
6. PRESSER MECHANISM & PRESSER VARIABLE COMPONENTS (2) .....	11
中押え・中押え可変関係 (2)	
7. PRESSER PLATE & MANUAL PRESSER MECHANISM COMPONENTS .....	13
押え・マニュアル押え関係	
8. SHUTTLE DRIVER SHAFT COMPONENTS .....	15
下軸関係	
9. WIPER MECHANISM COMPONENTS .....	17
ワイバ関係	
10. TENSION RELEASE & THREAD TENSION COMPONENTS .....	18
糸ゆるめ・糸調子関係	
11. THREAD TRIMMER MECHANISM COMPONENTS .....	19
糸切り関係	
12. THREAD CLAMP COMPONENTS .....	21
糸掴み関係	
13. X-Y COMPONENTS (1) .....	23
X-Y関係 (1)	
14. X-Y COMPONENTS (2) .....	25
X-Y関係 (2)	
15. CLOTH FEED MECHANISM COMPONENTS (FOR AMS-210EHS,ESS) .....	27
布送り台関係 (AMS-210EHS,ESS用)	
16. CLOTH FEED MECHANISM COMPONENTS (EXCEPT AMS-210EHS,ESS) .....	29
布送り台関係 (AMS-210EHS,ESSを除く)	
17. TABLE COMPONENTS .....	31
脚卓関係	
18. PNEUMATIC COMPONENTS (EXCEPT AMS-210EHS,ESS) .....	33
エア-関係 (AMS-210EHS,ESSを除く)	
19. THREAD STAND COMPONENTS .....	34
糸立て装置関係	
20. OPERATION PANEL COMPONENTS .....	35
操作パネル関係	

21. CONTROL BOX COMPONENTS .....	37
電装ボックス関係	
22. WIRING DIAGRAM .....	39
電装配線図	
23. PEDAL COMPONENTS .....	41
ペダル関係	
24. ACCESSORIE PART COMPONENTS .....	42
付属品関係	
25. OPTIONAL PART COMPONENTS (1) .....	43
オプション関係 (1)	
26. OPTIONAL PART COMPONENTS (2) .....	45
オプション関係 (2)	
27. LIST FOR INFORMATION OF CHANGE .....	47
変更情報リスト	
NUMERICAL INDEX OF PARTS .....	49
索引	

1. FRAME & MISCELLANEOUS COVER COMPONENTS (1)

頭部・外装関係 (1)

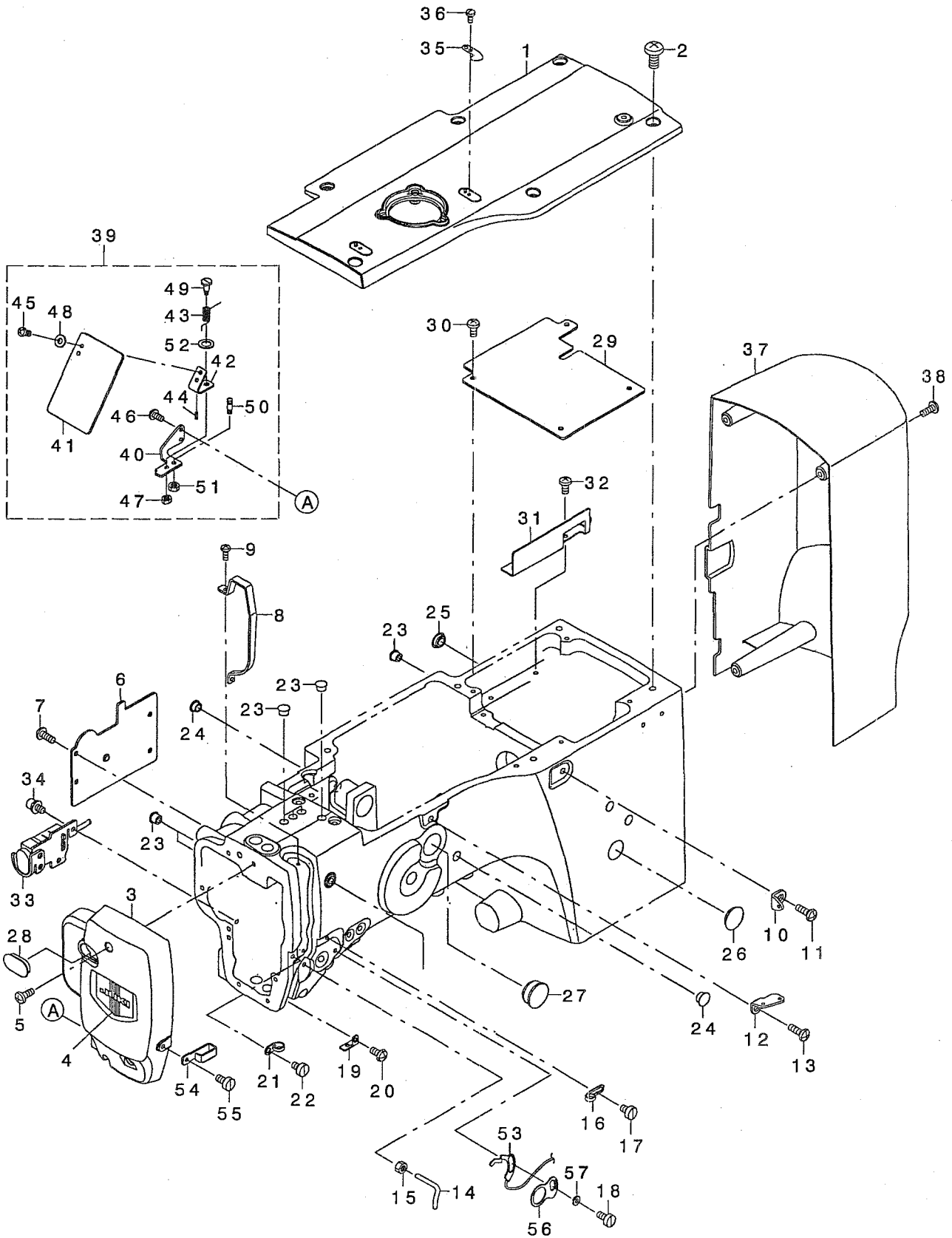

REF. NO	NOTE	PART NO.	DESCRIPTION	品名	Qty
1		400-26980	UPSIDE COVER	上ヨウメンカバー	1
2		SM-4061255-SP	SCREW M6 L=12	ナハネジ M6 L=12	6
3		400-26979	FACE COVER	メンブカバー	1
4		229-02506	FACE PLATE	メンイタケツヨウカバー	1
5		SM-4041055-SP	SCREW	ナハネジ M4 L=10	2
6		400-24999	PRESSER COVER	ナカオサエカバー	1
7		SM-4041055-SP	SCREW	ナハネジ M4 L=10	4
8		400-30828	THREAD TAKE UP LEVER COVER	テンビシカカバー	1
9		SM-4030855-SN	SCREW M3 L=8.0	ナハネジ M3 L=8	2
10		400-10414	THREAD GUIDE NO.1	ダイイチイトアンナイ	1
11		SM-4061255-SP	SCREW M6 L=12	ナハネジ M6 L=12	1
12		262-11904	THREAD GUIDE PLATE	ダイニイトアンナイ	1
13		SM-4061255-SP	SCREW M6 L=12	ナハネジ M6 L=12	1
14		400-25414	L SHAPED THREAD GUIDE	Lカタイトアンナイ	1
15		NM-6040000-SN	NUT M4	ロツカクナツト M4	1
16		229-20508	ARM THREAD GUIDE A	アームイトアンナイA	1
17		SM-6040650-TP	SCREW	ヒラネジ M4 L=6	1
18		SM-6040860-TP	SCREW M4 L=8	ヒラネジ M4 L=8	1
19		B1129-210-000	FRAME THREAD GUIDE (B)	アームイトアンナイB	1
20		SM-5040855-SN	SCREW	ハインドネジ	1
21		137-05108	TAKE-UP THREAD GUIDE B	テンビシイイトアンナイ B	1
22		SM-6040650-TP	SCREW	ヒラネジ M4 L=6	1
23		TA-0850604-RO	RUBBER PLUG	トメセン	7
24		TA-1050504-RO	RUBBER PLUG	トメセン	3
25		TA-1250406-RO	RUBBER PLUG D=12.5 L=4	トメセン D=12.5 L=4	1
26		TA-2050406-RO	RUBBER PLUG	トメセン	1
27		TA-2351004-RO	RUBBER PLUG	トメセン	1
28		400-28877	FACE COVER CAP	メンブカバー-トメセン	1
29		400-24998	CRANK ROD COVER	クランクロッドカバー	1
30		SM-4040855-SP	SCREW	ナハネジ	4
31		400-28459	GREASE PLATE	グリスホジイタ	1
32		SM-4040855-SP	SCREW	ナハネジ	2
33		400-29632	STOP SW ASM.	イチジ ティンスイツクミ	1
34		SL-6040892-TN	BOLT	ザカネツキロツカクアナホルト	2
35		105-02300	THREAD CUTTER	イトキリホジイタ	1
36		SM-4030601-SN	SCREW M3 X 6	ナハコネジ M3X0.5 L=6	1
37	01	400-27971	MOTOR COVER	モータカバー	1
38	01	SM-4041055-SP	SCREW	ナハネジ M4 L=10	4
39	01	400-06484	SAFETY PLATE COMPL.	アンセシンプアレートケツゴウ	1
40		135-51205	SAFETY PLATE INSTALLING BASE	アンセシンプアレートトツクタイ	(1)
41		260-37200	SAFETY PLATE	アンセシンプアレート	(1)
42		260-37309	SAFETY PLATE INSTALLING PLATE	アンセシンプアレートトツクイタ	(1)
43		139-43204	SAFETY PLATE RETURN SPRING	アンセシンプアレートモトシハネ	(1)
44		PS-0200062-KH	SPRING PIN 2X6	スプリングピン 2X6	(1)
45		SS-4110715-SP	SCREW 11/64-40 L=7	ナハネジ 11/64-40 L=7	(2)
46		SM-4040855-SP	SCREW	ナハネジ	(2)
47		NS-6110310-SP	NUT 11/64-40	ロツカクナツト 11/64-40	(1)
48		WP-0450801-SD	WASHER 4.5X10X0.8	ヒラサガネ 4.5X10X0.8	(2)
49		SD-0601021-SP	HINGE SCREW D=6 H=10.2	ダイシネジ D=6 H=10.2	(1)
50		B1506-352-000	TENSION SPRING RACK B	ヒツカリハネカケB	(1)
51		NS-6120310-SP	NUT 3/16-28	ロツカクナツト 3/16-28	(1)
52		WP-0740516-SP	WASHER 7.4X11.8X0.5	ヒラサガネ 7.4X11.8X0.5	(1)
53		400-32511	THB_SENSOR_CABLE_ASM.	イトキレセンケーブルルクミ	1
54		101-02200	THREAD GUIDE F	イトアンナイF	1
55		SM-6040860-TP	SCREW M4 L=8	ヒラネジ M4 L=8	1
56		400-28834	GUIDE PLATE	イトキレケンチハシカイト	1
57		400-28835	BUSHING	イトキレケンチハシンプツユ	1
		NOTE (注記)	01...ACCESSORIE PARTS	付属品	

2. FRAME & MISCELLANEOUS COVER COMPONENTS (2)

頭部・外装関係 (2)

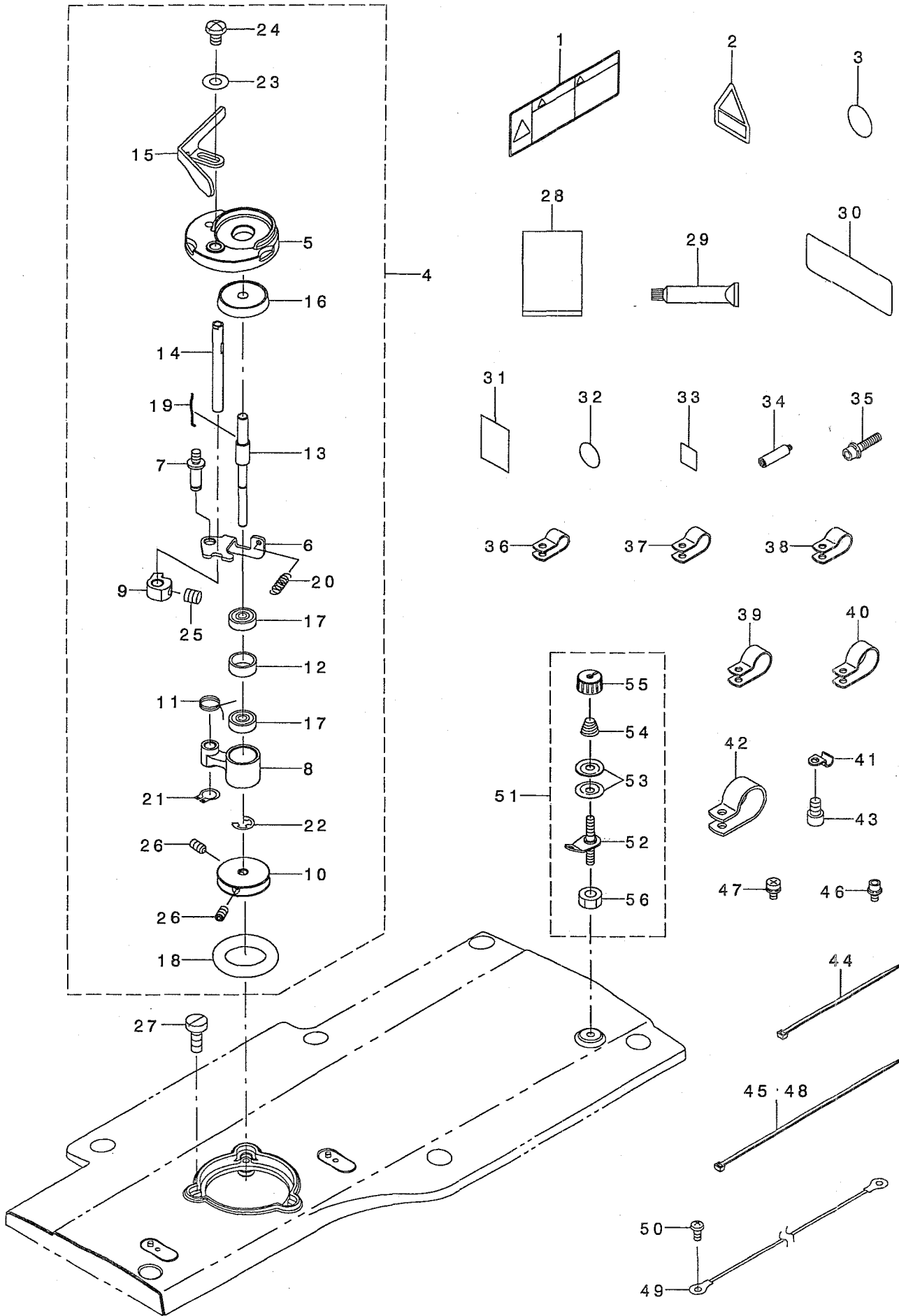



REF. NO.	NOTE	PART NO.	DESCRIPTION	品名	Qty
1	01	CM-3002001-B1	SAFETY LABEL 12	アソビラハル12	1
2		CM-3002000-03	ATTENTION LABEL	ユビクガ チュウイシ-ル(31.5)	1
3		100-04109	GROUND MARK	グランドマーク	1
4		400-28338	BOBBIN_WINDER_UNIT	イトマキソウチクミ	1
5		262-60109	BTW_BASE	イトマキトリツクダ イ	(1)
6		262-60208	BTW_CAM_PLATE	イトマキチュウセツイタ	(1)
7		262-60307	BTW_BASE_SHAFT	イトマキチュウセツイタシク	(1)
8		262-60406	BTW_SHAFT_BASE	イトマキウデ	(1)
9		262-60505	BTW_CAM_LEVER	イトマキカム	(1)
10		262-60604	BTW_WHEEL	イトマキクルマ	(1)
11		262-60703	BTW_TORSION_SPRING	イトマキウデハネ	(1)
12		262-60802	BTW_BEARING_SPACER	ハアリングスハ-サー	(1)
13		400-23865	BTW_SHAFT	イトマキシク	(1)
14		400-23866	BTW_LEVER_SHAFT	イトマキレハ-シク	(1)
15		400-30829	BTW_LEVER	イトマキレハ-	(1)
16		262-61206	BTW_SPACER	ホビソサ	(1)
17		262-61305	BTW_BEARING	イトマキクハアリング	(2)
18		262-61503	BTW_WHEEL RUBBER	イトマキマサツククルマ	(1)
19		262-61602	BOBBIN_SPRING	ホビソトメハネ	(1)
20		262-61701	BTW_SPRING	イトマキチュウセツイタモトシハネ	(1)
21		RC-0560711-KP	RETAINING RING	Cガタメツ	(1)
22		RE-0400000-KO	E-RING 4	Eガタメツ 4	(1)
23		WP-0450826-SC	WASHER 4.5X10X0.8	ヒラサガネ 4.5X10X0.8	(1)
24		SM-5040655-SN	SCREW	ハイントネジ	(1)
25		SM-8050502-TP	SCREW M5 L=5	トメネジ	(1)
26		SM-8040802-TP	SCREW M4X8	トメネジ M4X0.7 L=8	(2)
27		SM-6041150-TP	SCREW	ヒラネジ M4 L=11	3
28		400-31336	FLAT BAG	ホリエチレンフクロ	1
29		400-13640	JUKI GREASE B TUBE	ジユ-キグリースB	1
30	02	CM-5001000-01	CE MARKING LABEL	CEマーキングメイトン(JUKIシヨウ)	1
31	02	B1143-210-000	LABEL	ユビチュウイラハル	1
32		CM-1001000-01	OIL INJECTION PROHIBITION LABEL	アブラチュウニユウキンシラハル	1
33	02	CM-6001001-01	WEEE MARK LABEL S	WEEE マークラハル S	1
34		400-36110	GREASE JOINT B	グリスチュウニユウツギテB	1
35		SL-6084092-TN	BOLT	サガネツキロツカクアナホルト	1
36		HX-0015000-0C	CABLE BAND	ソクセンバンド	3
37	03	HX-0015000-0D	CABLE CLIP	ケーブルクリップ	7
38	04	HX-0015000-0D	CABLE CLIP	ケーブルクリップ	5
39	04	HX-0015000-0F	CABLE CLIP	ケーブルクリップ	2
40		HX-0015000-0H	CABLE CLIP	ケーブルクリップ	4
41		B3538-112-000	OIL RETURN TUBE HOLDER	カンリユウハーフオサエ	2
42		HX-0015000-0K	CABLE CLIP	ケーブルクリップ	1
43		SM-6040602-TP	SCREW M4 L=6	ロツカクアナホルト M4X0.7 L=6	2
44		EA-9500B01-00	CABLE BAND	ソクセンバンド	5
45	05	EA-9500B02-00	CABLE BAND 150	ケツソクバンド 150	3
46		SL-6040892-TN	BOLT	サガネツキロツカクアナホルト	3
47		SL-4040891-SC	SCREW M4 L=8	サガネツキナハユネシ M4 L=8	12
48	06	EA-9500B02-00	CABLE BAND 150	ケツソクバンド 150	4
49		400-05712	EARTH CODE ASM	ア-スコート(クミ)	1
50		SM-5040855-SN	SCREW	ハイントネジ	1
51		141-13468	BOBBIN THREAD TENSION ASM.	イトマキイトチヨウ(クミ)	1
52		141-13450	BOBBIN THREAD TENSION ROD ASM.	イトマキイトチヨウホウウ(ケツゴウ)	(1)
53		B3126-012-000	THREAD TENSION DISK	イトチヨウシヤ	(2)
54		D7133-555-B00	CONNECTING ROD SPRING	シタレンケツホ-ハネ	(1)
55		110-72402	THREAD TENSION NUT	ダイ1イトチヨウナット	(1)
56		NS-6110310-SP	NUT 11/64-40	ロツカクナット 11/64-40	(1)

NOTE (注記)	01.... FOR ST	ST用
	02.... FOR JE	JE用
	03.... FOR AMS-210EHS, ESS	AMS-210EHS, ESS用
	04.... EXCEPT AMS-210EHS, ESS	AMS-210EHS, ESSを除く
	05.... FOR AMS-210EHS, ESS, EHL, ESL	AMS-210EHS, ESS, EHL, ESL用
	06.... FOR AMS-210E-1510, AMS-210E-2206, AMS-210E-2210	AMS-210E-1510, AMS-210E-2206, AMS-210E-2210用

3. FRAME & MISCELLANEOUS COVER COMPONENTS (3)

頭部・外装関係 (3)

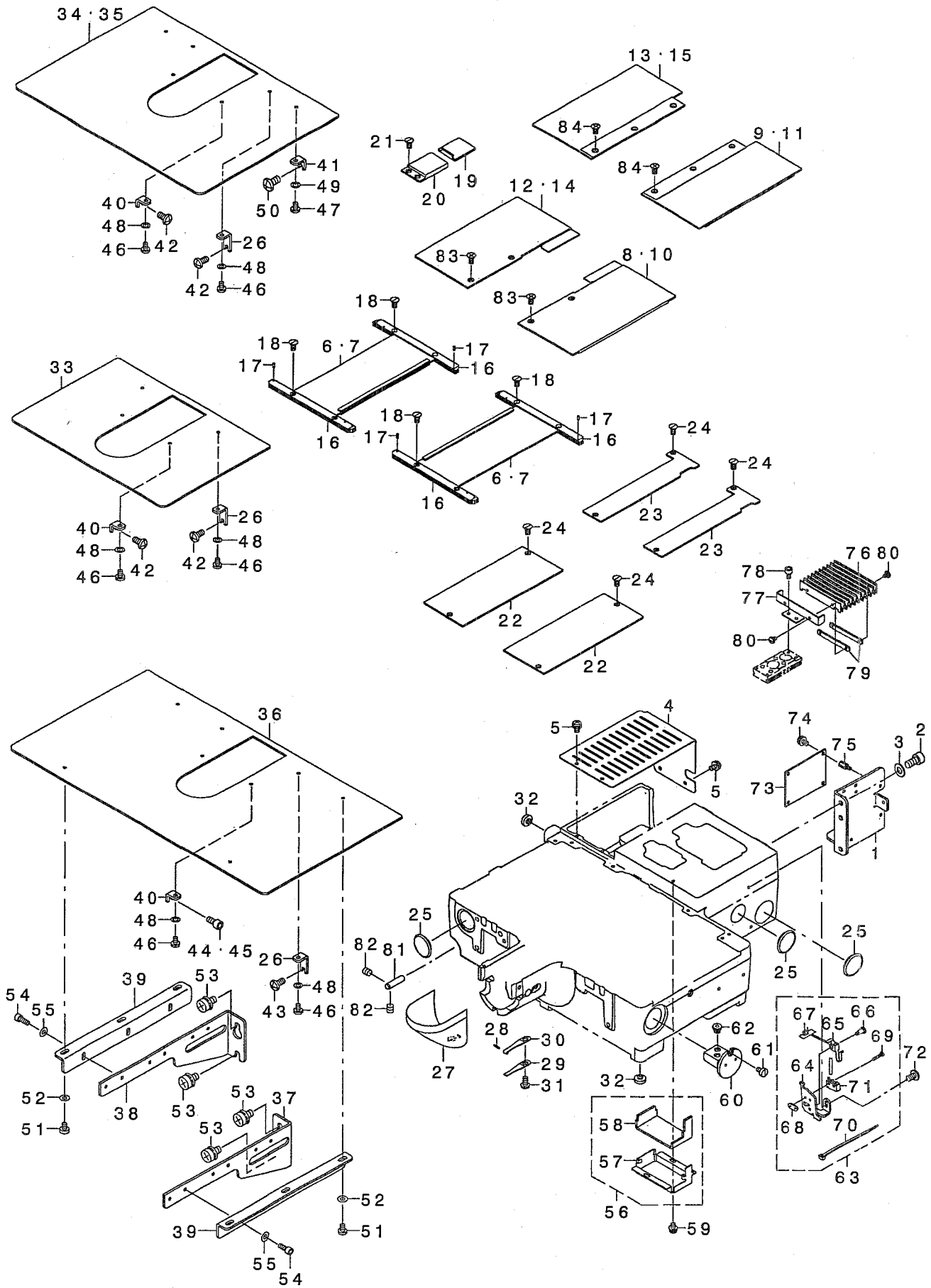

REF. NO	NOTE	PART NO.	DESCRIPTION	Qty	
1		400-24997	LIFTER BASE	INTキハ'ントリツクイタ	1
2		SM-6061202-TP	SCREW M6 L=12	ロツクアアナホ'ルト M6 L=12	2
3		WP-0651001-SC	WASHER	ヒラチ'カ'ネ	2
4		400-25017	X MOTOR COVER	Xモ'タカハ' -	1
5		SL-4040881-SC	SCREW M4 L=8	サ'カ'ネツキ'ナハ'コネツ' M4 L=8	5
6	02	400-25018	X MOVEMENT LOWER COVER ASM.	Xイ'ト'ウツタカハ' -グミ	2
7	06	400-36457	X MOVEMENT LOWER COVER ASM.	Xイ'ト'ウツタカハ' -グミ	2
8	02	400-25023	X MOVEMENT UPPER COVER R ASM.	Xイ'ト'ウツタカハ' -ミキ'グミ	1
9	01	400-36459	X MOVEMENT UPPER COVER R ASM.	Xイ'ト'ウツタカハ' -ミキ'グミ	1
10	08	400-38553	X MOVEMENT UPPER COVER R ASM.	Xイ'ト'ウツタカハ' -ミキ'グミ	1
11	*09	400-39532	X MOVEMENT UPPER COVER R ASM.	Xイ'ト'ウツタカハ' -ミキ'グミ	1
12	02	400-25021	X MOVEMENT UPPER COVER L ASM.	Xイ'ト'ウツタカハ' -ヒダ'リクミ	1
13	01	400-36461	X MOVEMENT UPPER COVER L ASM.	Xイ'ト'ウツタカハ' -ヒダ'リクミ	1
14	08	400-38555	X MOVEMENT UPPER COVER L ASM.	Xイ'ト'ウツタカハ' -ヒダ'リクミ	1
15	*09	400-39534	X MOVEMENT UPPER COVER L ASM.	Xイ'ト'ウツタカハ' -ヒダ'リクミ	1
16		B1181-210-D00	X MOVEMENT COVER RAIL	Xイ'ト'ウツタカハ' -レール	4
17		PS-0150042-X0	SPRING PIN 1.5X 4	ス'プリ'ング'ピ'ン 1.5X 4	4
18		SM-1040870-TP	SCREW	サ'ラ'コネツ' M4 L=8	8
19		B1123-210-000	Y DRIVE COVER	Yイ'ト'ウツタカハ' -	1
20	07	B1124-210-000	Y FIXED COVER	Yコ'テイ'カハ' -	1
21	07	SM-1040870-TP	SCREW	サ'ラ'コネツ' M4 L=8	2
22	02	400-25031	FEED BASE COVER	オ'クリ'ダ'イ'カハ' -	2
23	06	400-36464	FEED BASE COVER	オ'クリ'ダ'イ'カハ' -	2
24		SM-1040870-TP	SCREW	サ'ラ'コネツ' M4 L=8	4
25		B8267-180-000	RUBBER PLUG	デ' - プ'ル'グ' Aセ'ン	3
26	03	400-25015	COVER SUPPORT A	ハ'リ'イ'タ'ネ'ツ' ヨ'カハ' - サ'サ'エ' A	2
27		138-16855	HOOK COVER ASM.	カ'マ'カハ' - (グミ)	1
28		312-62801	PIN	イ'ト'ウツタカハ'コ'テイ'ビ'ン	1
29		262-21200	HOOK COVER PRESSER SPRING B	カ'マ'カハ' - オ'サ'エ' A'ネ'(B)	1
30		262-21101	HOOK COVER PRESSER SPRING A	カ'マ'カハ' - オ'サ'エ' A'ネ'(A)	1
31		SM-5040855-SN	SCREW	ハ' イ'ト'ウツタカハ' -	1
32	03	B1116-210-D00	FRAME SUPPORT RUBBER	ト'ウ'ア'サ'サ'エ'コ' A	6
33	11	400-23629	NEEDLE PLATE SUPPORT COVER	ハ'リ'イ'タ'ネ'ツ' ヨ'カハ' -	1
34	04	400-36481	NEEDLE PLATE SUPPORT COVER	ハ'リ'イ'タ'ネ'ツ' ヨ'カハ' -	1
35	13	400-38568	NEEDLE PLATE SUPPORT COVER	ハ'リ'イ'タ'ネ'ツ' ヨ'カハ' -	1
36	*14	400-39545	NEEDLE PLATE SUPPORT COVER	ハ'リ'イ'タ'ネ'ツ' ヨ'カハ' -	1
37	*14	400-39546	COVER SUPPORT R	ハ'リ'イ'タ'ネ'ツ' ヨ'カハ' - サ'サ'エ'ミ'キ'	1
38	*14	400-39547	COVER SUPPORT L	ハ'リ'イ'タ'ネ'ツ' ヨ'カハ' - サ'サ'エ'ヒ'ダ'リ	1
39	*14	B1132-223-C00	COVER BASE	ハ'リ'イ'タ'ネ'ツ' ヨ'カハ' - ダ'イ	2
40	03	400-25014	COVER SUPPORT B	ハ'リ'イ'タ'ネ'ツ' ヨ'カハ' - サ'サ'エ' B	2
41	12	B1113-B10-D00	COVER SUPPORT	ハ'リ'イ'タ'ネ'ツ' ヨ'カハ' - サ'サ'エ'	2
42	10	SM-4051055-SP	SCREW	ナ'ハ'ネ'ツ'	4
43	*14	SM-4051055-SP	SCREW	ナ'ハ'ネ'ツ'	2
44	*15	SM-4051055-SP	SCREW	ナ'ハ'ネ'ツ'	2
45	*15	SM-6051002-TP	SCREW M5X0.8 L=10	ロツクアアナホ'ルト M5X0.8 L=10	2
46	03	SM-6450610-TP	SCREW	ヒ'ラ'コネツ' M4X0.5 L=6	4
47	12	SM-6450610-TP	SCREW	ヒ'ラ'コネツ' M4X0.5 L=6	2
48	03	WP-0430800-SD	WASHER M4	ヒ'ラ'チ'カ'ネ'コ'カ'タ'マ'ル M4	4
49	12	WP-0430800-SD	WASHER M4	ヒ'ラ'チ'カ'ネ'コ'カ'タ'マ'ル M4	2
50	12	SM-4061255-SP	SCREW M6 L=12	ナ'ハ'ネ'ツ' M6 L=12	2
51	*14	SM-6450610-TP	SCREW	ヒ'ラ'コネツ' M4X0.5 L=6	4
52	*14	WP-0450801-SP	WASHER	ヒ'ラ'チ'カ'ネ'	4
53	*14	SL-9061291-SE	WASHER HEXAGONAL BOLT M6 L=12	サ'カ'ネ'ツキ'ロツクアアナホ'ルト M6 L=12	4
54	*14	SM-6041002-TP	SCREW M4 L=10	ロツクアアナホ'ルト M4X0.7 L=10	6
55	*14	WP-0450801-SP	WASHER	ヒ'ラ'チ'カ'ネ'	6
56		400-26829	GEAR COVER ASM.	ギ'ヤ'カハ' - グミ	1
57		400-26830	GEAR COVER	ギ'ヤ'カハ' -	(1)
58		400-26831	GEAR COVER FELT	ギ'ヤ'カハ' - フェ'ルト	(1)
59		SL-4040681-SC	COMBINATION SCREW M4 X 8	ナ'ハ'コネツ' セ'ス M4X0.7 L=6	2
60		400-06836	OIL TANK ASM.	オ'イル'タンク'グミ	1
61		SM-6040650-TP	SCREW	ヒ'ラ'コネツ' M4 L=6	1
62		400-06840	RUBBER BUSH	キ'ュウ'コ'ハ' イ'ア'フ' ヲ'ツ'ユ	2
63		400-29776	SAFTY SW ASM.	ト'ウ'ア'フ' ア'ン'セ'ン'ス'イ'ツ'チ'ク'グミ	1
64		400-06496	SAFETY SW BASE	ア'ン'セ'ン'ス'イ'ツ'チ'ト'グ'イ	(1)
65		236-38109	SAFETY SWITCH ARM	ア'ン'セ'ン'ス'イ'ツ'チ'ウ'デ'	(1)
66		400-06497	SAFETY SW ARM SHAFT	ア'ン'セ'ン'ス'イ'ツ'チ'ウ'デ'シ'ャ'フト'グ'イ	(1)
67		236-38208	SAFETY SWITCH SPRING	ア'ン'セ'ン'ス'イ'ツ'チ'モ'ト'ウ'ハ'ネ'	(1)
68		236-38406	SAFETY SWITCH NUT	ア'ン'セ'ン'ス'イ'ツ'チ'メ'イ'タ'	(1)
69		SM-4021201-SC	SCREW M2 L=12	ナ'ハ'コネツ' M2 L=12	(1)
70		EA-9500B01-00	CABLE BAND	ソ'ク'セ'ン'ハ'ソ'ト'	(2)
71		400-29633	SAFETY SW CORD ASM.	ア'ン'セ'ン'ス'イ'ツ'チ'コ'ド'グ'ミ	(1)
72		SM-4050855-SP	SCREW	ナ'ハ'ネ'ツ' M5 L=8	1
73		400-32512	INT PCB ASM.	INTキ'ハ'ソ'ク'グミ	1
74		SL-4040891-SC	SCREW M4 L=8	サ'カ'ネ'ツキ'ナハ'コネツ' M4 L=8	3
75		HX-0033900-00	STUD	キ'ハ'ソ'ハ'ソ'ト'	4
76	05	400-36465	FEED COVER	イ'ト'ウツタカハ' -	1
77	05	400-36467	FEED COVER STAY	イ'ト'ウツタカハ' - ステ'ー	1
78	05	SM-6040602-TP	SCREW M4 L=6	ロツクアアナホ'ルト M4X0.7 L=6	2
79	05	400-36468	FEED COVER PLATE	イ'ト'ウツタカハ' - コ'テイ'イ'タ'	2
80	05	SM-7030450-SC	SCREW M3X0.5 L=4	マル'ヒ'ラ'コネツ' M3X0.5 L=3.5	4
81		400-09230	HINGE STUD	メ'ス'ホ'ウ'ツ'ク'ヒ'ソ'ツ	2
82		SM-8060612-TP	SCREW M6 L=6	ト'メ'ネ'ツ' M6 L=6	4
83	07	SM-1040801-SP	SCREW M4X0.7 L=8	サ'ラ'コネツ' M4X0.7 L=8	4
84	05	SM-1040801-SP	SCREW M4X0.7 L=8	サ'ラ'コネツ' M4X0.7 L=8	6

NOTE (注記)

- 01....FOR AMS-210E-1510
- 02....FOR AMS-210EHS, ESS, EHL, ESL
- 03....ACCESSORIE PARTS
- 04....ACCESSORIE PARTS(FOR AMS-210E-1510)
- 05....FOR AMS-210E-1510, AMS-210E-2210
- 06....FOR AMS-210E-1510, AMS-210E-2206, AMS-210E-2210
- 07....EXCEPT AMS-210E-1510, AMS-210E-2210
- 08....FOR AMS-210E-2206
- 09....FOR AMS-210E-2210
- 10....EXCEPT AMS-210E-2210
- 11....ACCESSORIE PARTS (FOR ASM-210EHS, ESS, EHL, ESL)
- 12....ACCESSORIE PARTS (FOR ASM-210E-1510, AMS-210E-2206)
- 13....ACCESSORIE PARTS(FOR AMS-210E-2206)
- 14....ACCESSORIE PARTS(FOR AMS-210E-2210)
- 15....SELECTIVE PARTS(FOR AMS-210E-2210)

- AMS-210E-1510用
- AMS-210EHS, ESS, EHL, ESL用
- 付属品
- 付属品(AMS-210E-1510用)
- AMS-210E-1510, AMS-210E-2210用
- AMS-210E-1510, AMS-210E-2206, AMS-210E-2210
- AMS-210E-1510, AMS-210E-221
- AMS-210E-2206用
- AMS-210E-2210用
- AMS-210E-2210を除く
- 付属品 (ASM-210EHS, ESS, EHL, ESL用)
- 付属品 (ASM-210E-1510, AMS-210E-2206)
- 付属品(ASM-210E-2206用)
- 付属品(AMS-210E-2210用)
- 選択部品(AMS-210E-2210用)

# 4. MAIN SHAFT & NEEDLE BAR COMPONENTS

上軸・針棒関係

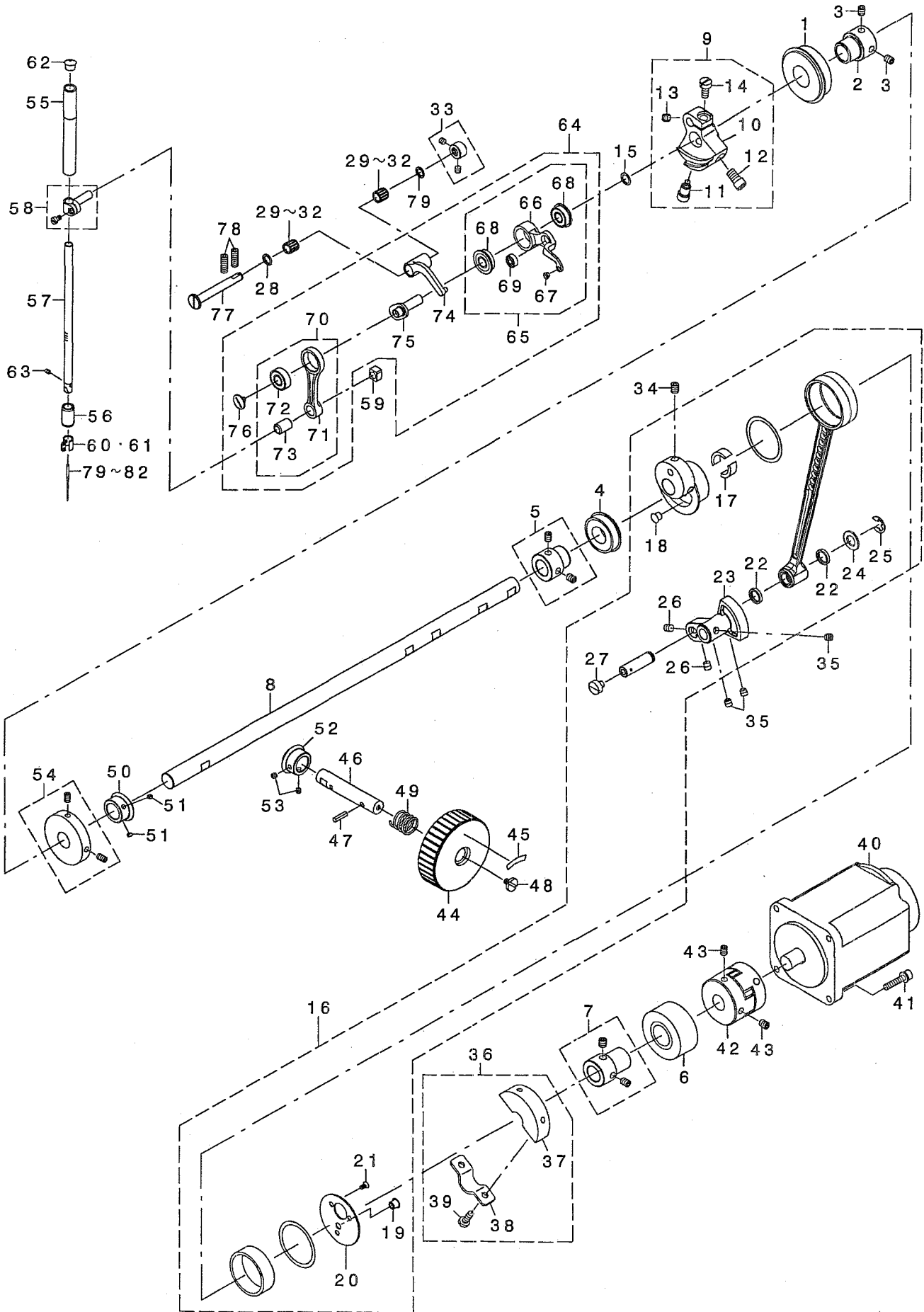

REF. NO	NOTE	PART NO.	DESCRIPTION	品名	Qty
1		SB-1200009-00	BEARING	コロガ リンク クウケ	1
2		236-04200	MAIN SHAFT BEARING SUPPORT	ウツク クハ アリソク クケ	1
3		SM-8060812-TP	SCREW M6 L=8	トメネツ M6 L=8	2
4		SB-1200018-00	BEARING	コロガ リンク クウケ	1
5		400-10415	BEARING_BUSH_A_ASM.	ウツク クハ アリソク フ ヲツユクミ	1
6		SB-1200017-00	BEARING	コロガ リンク クウケ	1
7		400-10418	BEARING_BUSH_B_ASM.	ウツク クハ アリソク フ ヲツユクミ	1
8		400-25417	MAIN SHAFT	ウツク ク	1
9		400-10422	COUNTER WEIGHT_ASM.	ツリアスイクミ	1
10		400-10423	COUNTER WEIGHT	ツリアスイ	(1)
11		400-10424	COUNTER WEIGHT_SCREW_A	ツリアスイトメネツ A	(1)
12		400-10425	COUNTER WEIGHT_SCREW_B	ツリアスイトメネツ B	(1)
13		400-10426	COUNTER WEIGHT_SCREW_C	ツリアスイトメネツ C	(1)
14		400-10427	COUNTER WEIGHT_SCREW_D	ツリアスイトメネツ D	(1)
15		WP-0820516-SP	WASHER I1.6X8.2X0.6	ヒラチ ガ ネ 8.2X11.6X0.6	1
16		400-31136	CRANK_ROD_ALL_ASM.	ウツク クランクロッド ヲツクミ	1
17		400-06555	UNDER CAM FELT	ハンカカキユウエルト	(2)
18		TA-0670604-RO	PLUG D=6.7 L=6	トメセン D=6.7 L=6	(1)
19		TA-0670604-RO	PLUG D=6.7 L=6	トメセン D=6.7 L=6	(1)
20		400-10421	CRANK_ROD_SUPPORT_PLATE	クランクロッド フタ	(1)
21		SM-1030601-SP	SCREW M3 L=6	チラネツ M3 L=6	(3)
22		101-08009	OIL SEAL	ギヤクオリレハ -ツク オイルシール	(2)
23		400-06561	OSCILLATOR	オオアリコ	(1)
24		400-26818	WASHER	オオアリコヒラチ ガ ネ	(1)
25		RE-0800000-KO	E-SHAPED SNAP RING (8MM)	Eハ 外メツ 8	(1)
26		SM-8480652-TP	SCREW	トメネツ M6X0.75 L=6	(2)
27		SM-6060550-TP	SCREW M6 L=4.5	ヒラコネツ M6 L=4.5	(1)
28		228-91204	BEARING SUPPORT	ハ アリソク オチエ	2
29	01	SB-3070002-0A	BEARING	コロガ リンク クウケ	2
30	01	SB-3070002-0B	BEARING	コロガ リンク クウケ	2
31	01	SB-3070002-0C	BEARING	コロガ リンク クウケ	2
32	01	SB-3070002-0D	BEARING	コロガ リンク クウケ	2
33		400-10434	THRUST COLLAR_ASM.	デンビソクランクヒソラストカラークミ	1
34		SM-8060812-TP	SCREW M6 L=8	トメネツ M6 L=8	2
35		SM-8480652-TP	SCREW	トメネツ M6X0.75 L=6	3
36		400-10437	CRANK_BALANCER_ASM.	ハ ランチャー	1
37		400-10438	CRANK_BALANCER	ハ ランチャー	(1)
38		400-10439	CRANK_BALANCER_FIX_PLATE	ハ ランチャートメメタ	(1)
39		400-10440	CRANK_BALANCER_FIX_PLATE_SCREW	ハ ランチャートメネツ	(2)
40		400-29108	SERVO MOTOR	サーボ モータ	1
41		SL-6052592-TN	BOLT	チ ガ ネツキヨツカガナホ ノト	4
42		236-04309	COUPLING	カツア リソク	1
43		SM-8060812-TP	SCREW M6 L=8	トメネツ M6 L=8	4
44		B1212-210-D00	PULLEY	デモトア -リ	1
45		B1144-210-000	REVOLVING DIRECTION LABEL	カイテンネツコウラハ ノル	1
46		B1213-210-D00	PULLEY SHAFT	デモトア -リツク	1
47		PS-0400142-KH	SPRING PIN 4X14	スプリング ピン 4X14	1
48		A1230-500-000-A	HANDWHEEL SETSCREW	ハズ ミクハマトメネツ	1
49		GAF-01007000	SPRING	オクリコトメネツ	1
50		400-06515	GEAR A	デモトア -リキヤ A	1
51		SM-8040310-SS	SCREW M4 L=3	トメネツ	2
52		400-06516	GEAR B	デモトア -リキヤ B	1
53		SM-8040310-SS	SCREW M4 L=3	トメネツ	2
54		400-10533	BTW DRIVING WHEEL_ASM.	イトマキツ ウケ ノルクミ	1
55		400-10441	NEEDLE ROD METAL	ハリネツ ウツエメタル	1
56		400-10442	NEEDLE ROD LOWER METAL	ハリネツ ウツエメタル	1
57		400-26882	NEEDLE BAR	ハリネツ	1
58		B1411-552-0A0	NEEDLE BAR CONNECTING_ASM.	ハリネツ ガタキクミ	1
59		B1414-555-000	SLIDE BLOCK	ハリネツ ガタキ アンナイコ	1
60	04	B1405-210-000	THREAD GUIDE A	ハリネツ ウ イトソナイ A	1
61	05	400-26884	NEEDLE BAR SHREAD GUIDE H	ハリネツ ウ イトソナイ フツメ	1
62		229-01409	NEEDLE BAR UPPER BUSH CAP	ハリネツ ウツエメタルキツア	1
63☆		SM-8030412-TP	SCREW	トメネツ M3 L=4	1
64		400-06529	THREAD TAKE_UP_COMPL.	リンクデンビソクツク	1
65		400-06530	THREAD TAKE_UP_LEVER_ASM.	デンビソク	(1)
66		400-06531	THREAD TAKE_UP_LEVER	デンビソク	(1)
67		B1908-505-000	THREAD PASS BUSH	デンビソク ノトミチ フ ヲツユ	(1)
68		SB-1080022-00	BEARING	コロガ リンク クウケ	(2)
69		SB-1040016-00	BEARING	コロガ リンク クウケ	(1)
70		400-06534	NEEDLE BAR_CRANK_ROD_ASM.	ハリネツ ウツクランクロッド クミ	(1)
71		400-06535	NEEDLE BAR_CRANK_ROD	ハリネツ ウツクランクロッド	(1)
72		SB-1080023-00	BEARING	コロガ リンク クウケ	(1)
73		228-91006	NEEDLE BAR_CRANK_ROD_BUSH	ハリネツ ウツクランクロッド フ ヲツユ	(1)
74		400-06532	THREAD TAKE_UP_CRANK	デンビソク	(1)
75		400-06537	NEEDLE ROD_CRANK	ハリネツ ウツク	(1)
76		B1903-552-000	LEFT SCREW	ヒラチ リネツ	(1)
77		400-11902	THREAD TAKE_UP_CRANK_SHAFT	デンビソク	1
78		SM-8061612-TP	SCREW M6X16	トメネツ M6 L=16	2
79☆	06	MDP-500B1400	NEEDLE DPX5 #14	ハリ DPX5 #14	1
80☆	02	MDP-170B1800	NEEDLE DPX17 #18	ハリ DPX17 #18	1
81☆	07	MC-2005010-00	NEEDLE #100	ハリ 134 100	1
82☆	03	MC-3720011-00	NEEDLE 135X17 #110	ハリ SY3355 110	1

NOTE (注記)

01...SELECTIVE PARTS  
02...TYPE H(FOR ST)  
03...TYPE H(FOR JE)  
04...TYPE S  
05...TYPE H  
06...TYPE S(FOR ST)  
07...TYPE S(FOR JE)

選択部品  
H仕様(ST用)  
H仕様(JE用)  
S仕様  
H仕様  
S仕様(ST用)  
S仕様(JE用)

5. PRESSER MECHANISM & PRESSER VARIABLE COMPONENTS (1)

中押え・中押え可変関係 (1)

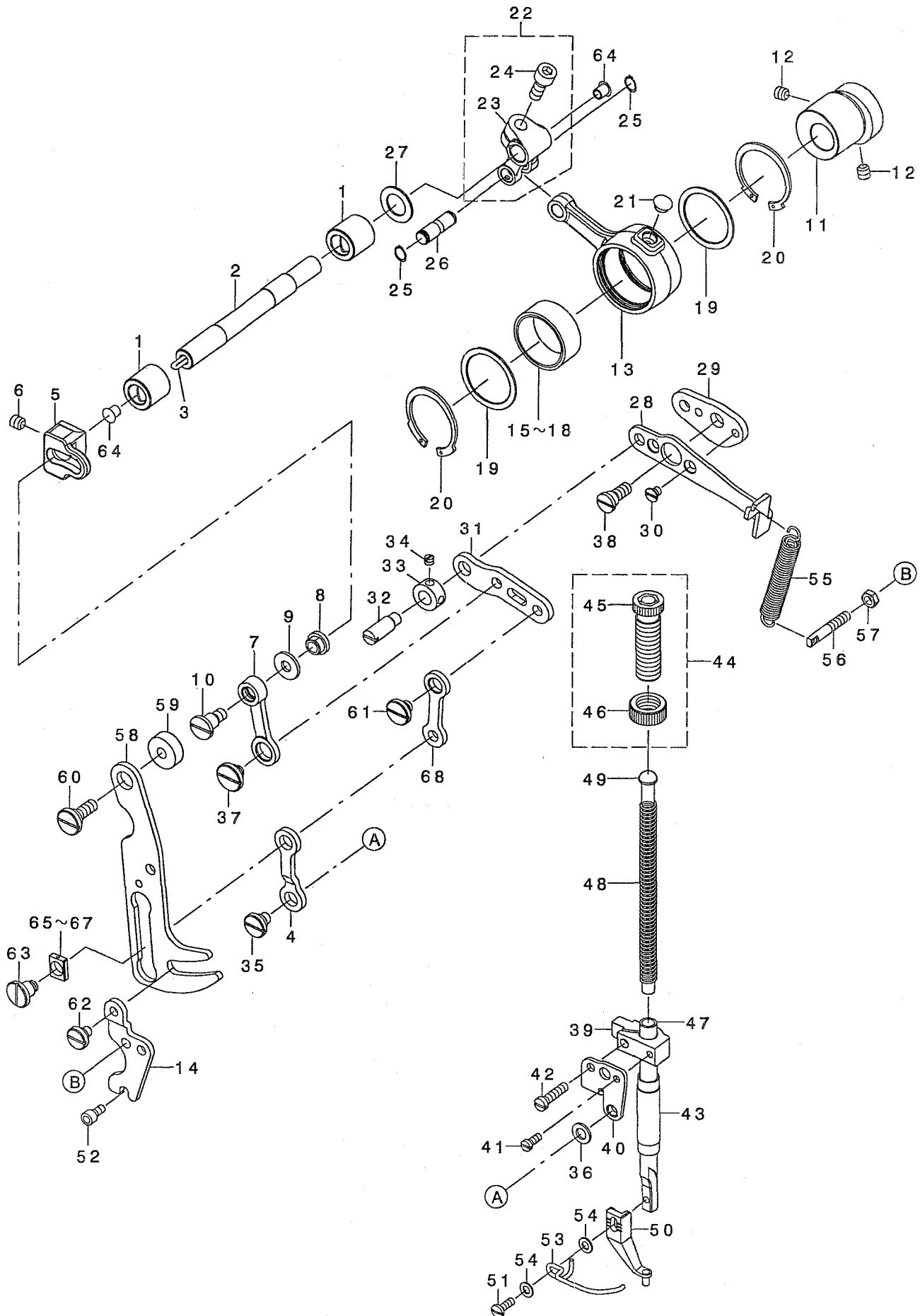

REF. NO	NOTE	PART NO.	DESCRIPTION	品名	Qty
1		400-25431	BUSHING	メタル	2
2		400-25427	INTERMEDIATE PRESSER SHAFT	ナカオサエヨウト ウツク	1
3		CQ-3030000-00	OIL WICK	ユツシ	0.1
4		400-30617	INTERMEDIATE PRESSER LINK_D	ナカオサエリックD	1
5		400-25012	ADJUSTING ARM	ナカオサエチヨウセツウデ	1
6		SM-8060612-TP	SCREW M6 L=6	トメネジ M6 L=6	1
7		400-32719	INTERMEDIATE PRESSURE LINK	ナカオサエリック	1
8		400-25415	ADJUSTING NUT	ナカオサエチヨウセツナット	1
9		WP-0611626-SP	WASHER 15X6X1.6	ヒラサ ガネ	1
10		SD-0800746-TP	SHOULDER SCREW	ダ'ンネジ D=8 H=7.4	1
11		400-25428	ECCENTRIC CAM	ナカオサエヘンツソカム	1
12		SM-8060612-TP	SCREW M6 L=6	トメネジ M6 L=6	2
13		400-25011	CRANK CONNECTING ROD	ナカオサエカムロッド	1
14		400-24990	PRESSER VARIABLE GUIDE	ナカオサエカハンネジ ヨイタ	1
15	01	B1636-581-A00	NEEDLE BEARING A	ニートル ハ'アリック A	1
16	01	B1636-581-B00	NEEDLE BEARING B	ニートル ハ'アリック B	1
17	01	B1636-581-C00	NEEDLE BEARING	ニートル ハ'アリック	1
18	01	B1636-581-D00	NEEDLE BEARING	ニートル ハ'アリック	1
19		400-12965	BEARING SUPPORT PLATE	ハ'アリック イタ	2
20		RC-3781518-KP	RETAINING RING	カク タトメ	2
21		TA-0750404-RO	PLUG D=7.5 L=3.5	トメセン D=7.5 L=3.5	1
22		131-22452	FEED BRANCH CRANK ASM.	ネクリフタマタクランクM	1
23		131-22403	FEED BRANCH CRANK	ネクリフタマタクランク	(1)
24		SM-6061402-TP	SCREW M6 L=14	ロツカクアナネジ M6 L=14	(1)
25		RC-0650811-KP	RETAINING RING	カク タトメ	2
26		400-25429	ROD CONNECTING SHAFT	ナカオサエロッド レンケツツク	1
27		WP-1221016-SP	WASHER	ヒラサ ガネ	1
28		400-24987	POSITIONING LINK A	ナカオサエイチキメリンクA	1
29		400-24988	POSITIONING LINK B	ナカオサエイチキメリンクB	1
30		SS-1110640-TP	SCREW 11/64-40 L= 5.5	サラネジ 11/64-40 L=5.5	2
31		400-30620	INTERMEDIATE PRESSER LINK_B	ナカオサエリックB	1
32		B1408-180-000	HINGE SCREW	ハリネ - ツ' ヨーグ リンクピソ	1
33		CS-079073A-SH	THRUST COLLAR ASM.	スラストウケ クミ	1
34		SS-8110410-TP	SCREW 11/64-40 L= 3.5	トメネジ 11/64-40 L=3.5	2
35		SD-0800386-TP	SHOULDER SCREW D=8 H=3.75	ダ'ンネジ D=8 H=3.75	1
36		400-29419	LINK CONNECTING PLATE WASHER	ナカオサエリックチュウケイイタサ' ガネ	1
37		SD-1000336-TP	SHOULDER SCREW	ダ'ンネジ D=10 H=3.25	1
38		SD-0800408-TP	SHOULDER SCREW	ダ'ンネジ D=8 H=4	1
39		236-10108	PRESSER BAR GUIDE BRACKET	オサエホ' ウタ' キ	1
40		400-24991	LINK CONNECTING PLATE	ナカオサエリックチュウケイイタ	1
41		SS-6090910-SP	SCREW 9/64-40 L=9	ピラネジ 9/64-40 L=9	1
42		SS-7111810-TP	SCREW 11/64-40 L=18	マルピラネジ 11/64-40 L=18	1
43		400-32798	PRESSER BUSHING	ナカオサエツタメタル	1
44		229-07554	PRESSER SPRING REG NUT ASM.	ネクリチヨウセツネジ ナットクミ	1
45		229-07505	PRESSER SPRING REGULATOR	オサエチヨウセツネジ	(1)
46		110-71701	NUT	オサエ チヨウセツ ネジ ナット	(1)
47		400-30623	INTERMEDIATE PRESSER BAR	ナカオサエホ' ウ	1
48		B1611-210-00A	INNER PRESSER SPRING	ナカオサエハ' ネ	1
49		400-23631	PRESSER GUIDE BAR	ナカオサエアンナイホ' ウ	1
50		400-23632	INTERMEDIATE PRESSER A	ナカオサエA	1
51		SM-7751160-TP	SCREW	マルピラコネジ M3.5 L=10.5	1
52		SM-6040802-TP	SCREW M4X0.7 L=8	ロツカクアナホ' ルト	2
53		B1634-210-D00	FINGER GUARD	ユビ' カ' ト	1
54		WP-0430800-SC	WASHER M4	ヒラサ' ガネ コカ' タマル M4	2
55		400-30621	INTERMEDIATE PRESSER SPRING B	ナカオサエホ' ヨハ' ネB	1
56		400-25432	TENSION SPRING ADJUSTING SCREW	ナカオサエハ' ネBハ' ネカク	1
57		NM-6050003-SC	NUT M5X0.8	ロツカクナット M5X0.8 3ツユ	1
58		400-30618	PRESSER VARIABLE PLATE	ナカオサエカハンソイタ	1
59		400-25424	COLLAR	シキサ' ガネ	1
60		SD-1000337-TP	SHOULDER SCREW	ダ'ンネジ D=10 H=3.25	1
61		SD-0800336-TP	SHOULDER SCREW	ダ'ンネジ D=8 H=3.25	1
62		SD-0700336-TP	SHOULDER SCREW	ダ'ンネジ D=7 H=3.25	1
63		SD-0800656-TP	SHOULDER SCREW	ダ'ンネジ D=8 H=6.45	1
64		TA-0550604-RO	RUBBER PLUG	トメセン	2
65	01	400-30628	SLIDE BLOCK A	カクゴ' マA	1
66	01	400-30629	SLIDE BLOCK B	カクゴ' マB	1
67	01	400-30630	SLIDE BLOCK C	カクゴ' マC	1
68		400-30616	INTERMEDIATE PRESSER LINK_C	ナカオサエリックC	1

NOTE (注記)

01...SELECTIVE PARTS

選択部品

6. PRESSER MECHANISM & PRESSER VARIABLE COMPONENTS (2)

中押え・中押え可変関係 (2)

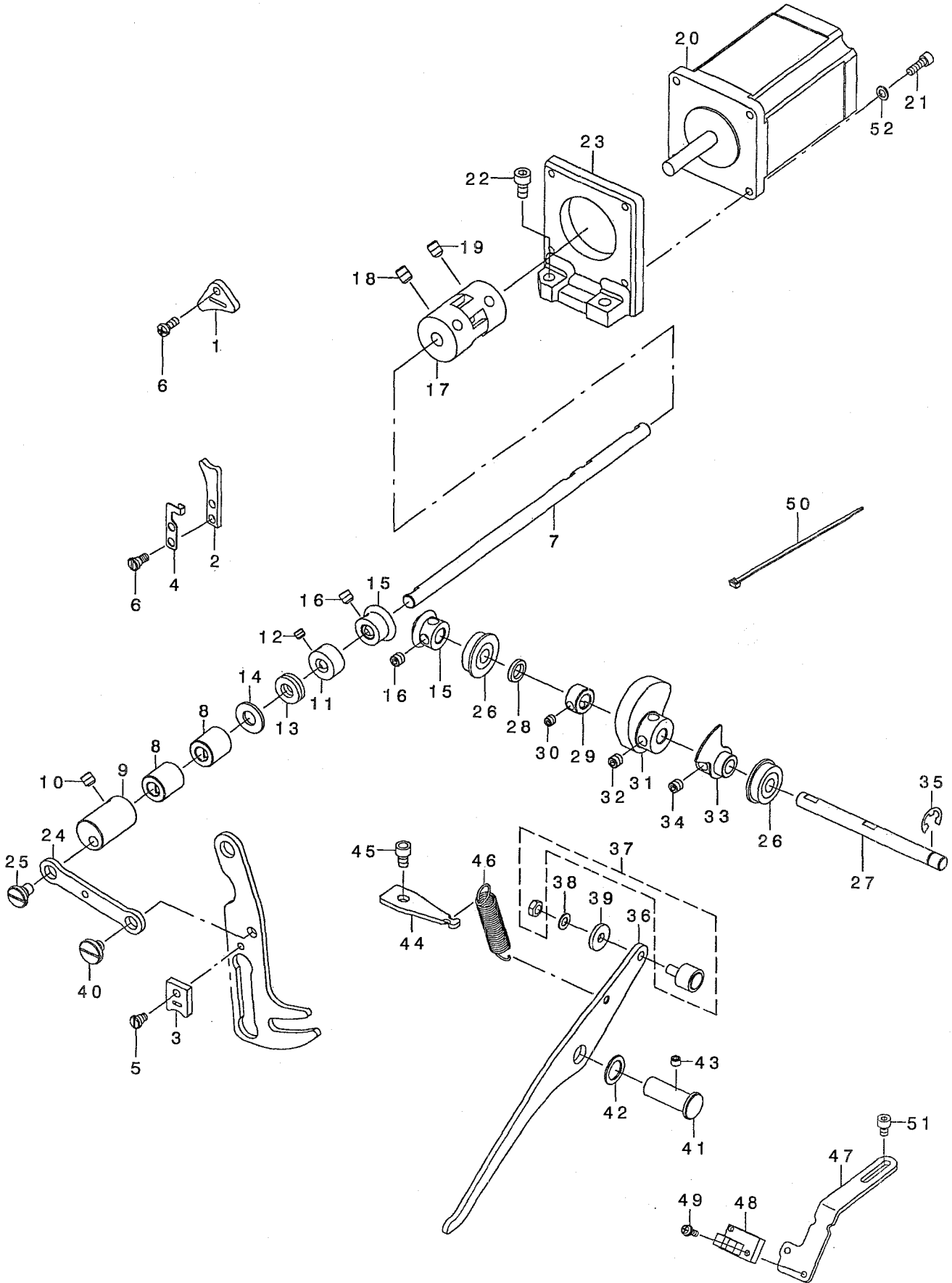



REF. NO	NOTE	PART NO.	DESCRIPTION	品名	Qty
1		400-30625	FACE_FELT_A	メンフ'フェルトA	1
2		400-30626	FACE_FELT_B	メンフ'フェルトB	1
3		400-30627	FACE_FELT_C	メンフ'フェルトC	1
4		400-26817	FACE_FELT_B_SUPPORT	メンフ'フェルトBササエ	1
5		400-29420	FELT_SCREW_C	フェルトトメネジ' C	1
6		400-32483	FELT_SCREW_AB	メンフ'フェルトABトメネジ'	3
7		400-25421	PRESSER_VARIABLE_SHAFT	ナカオサエカハシ'ク	1
8		400-25423	BUSHING B	メタルB	2
9		400-26819	PRESSER_VARIABLE_ARM	ナカオサエカハシ'ウデ'	1
10		SM-8480652-TP	SCREW	トメネジ' M6X0.75 L=6	2
11		CS-0800971-TP	THRUST COLLAR D=8 W=9	スラストカラー- D=8 W=9	1
12		SM-8050412-TP	SCREW M5 L=4	トメネジ' M5 L=4	2
13		SB-4080001-00	BEARING	コロカ' リン' クウケ	1
14		WP-0850002-SP	WASHER 8.5X18X1.6	ヒラサ' カ' ネ 8.5X18X1.6	1
15		400-30615	PRESSER_LIFT_GEAR	ナカオサエアケ' クト' ウキ' ア	2
16		SM-8060612-TP	SCREW M6 L=6	トメネジ' M6 L=6	4
17		400-30619	INTERMEDIATE_PRESSER_COUPLING	ナカオサエエモ-タカツ' リンク'	1
18		SM-8060812-TP	SCREW M6 L=8	トメネジ' M6 L=8	2
19		SM-8060802-TP	SCREW M6 L=8	トメネジ' M6 L=8	2
20		400-29628	INSIDE PRESSURE MOTOR	ナカオサエエモ-タ	1
21		SM-6041202-TP	SCREW M4X0.7 L=12	ロツカクアナホ' ルト	4
22		SM-6061802-TP	SCREW M6 L=18	ロツカクアナホ' ルト	2
23		400-25010	PRESSER_MOTOR_BRACKET	ナカオサエエモ-タ' ラケット	1
24		400-24989	PRESSER_VARIABLE_LINK	ナカオサエカハシ' リンク	1
25		SD-0800337-TP	SHOULDER SCREW	ダ' シネジ' D=8 H=3.25	1
26		SB-1080005-00	RADIAL BEARING	ラジ' アルシ' クウケ	2
27		400-25426	PRESSER_LIFT_SHAFT	ナカオサエアケ' シ' ク	1
28		WZ-0850302-KO	WAVED WASHER 8.5X12.5X0.3	ナミカ' タサ' カ' ネ 8.5X12.5X0.3	1
29		CS-0800881-TP	THRUST COLLAR	スラストウケ D=8 W=8	1
30		SM-8050412-TP	SCREW M5 L=4	トメネジ' M5 L=4	2
31		400-25016	LIFTING_CAM	ナカオサエアケ' カム	1
32		SM-8060612-TP	SCREW M6 L=6	トメネジ' M6 L=6	2
33		400-25418	SENSOR_SLIT_ASM	センサ-スリットクミ	1
34		SM-8060612-TP	SCREW M6 L=6	トメネジ' M6 L=6	2
35		RE-0700000-KO	E-RING 7	Eカ' タトメツ 7	1
36		400-25030	LIFTING_LINK	ナカオサエアケ' リンク	1
37		400-27870	CAM FOLLOWER	ナカオサエアケ' カム' フォロワ	1
38		WP-0520656-SA	WASHER 5.2X9.5X0.6	ヒラサ' カ' ネ 5.2X9.5X0.6	1
39		WP-0522016-SH	WASHER	ヒラサ' カ' ネ 5.2X15X2	1
40		SD-0800387-TP	SHOULDER SCREW D=8 H=3.75	ダ' シネジ' D=8 H=3.75	1
41		B1641-562-000	FEED REGULATING ARM SHAFT	オクリ' チョ-セツウデ' シ' ク	1
42		262-26001	WASHER	イトキ' リンクサ' カ' ネ	1
43		SM-8050612-TP	SCREW M5X6	トメネジ' M5X0.8 L=6	1
44		400-25420	LIFTER_LINK_SPRING_HOOK	ナカオサエアケ' ハ' ネカケ	1
45		SM-6050802-TP	SCREW M5X0.8 L=8	ロツカクアナホ' ルト M5X0.7 L=8	1
46		400-03970	TENSION RELEASE RETURN	ハ' ネ	1
47		400-25419	SENSOR_INSTALLING_BASE	センサ-トリツケイタ	1
48		HD-0005700-0A	PHOTO SENSOR	フォトセンサ	1
49		SL-4031081-SF	SCREW M3 L=10	ナハ' コネジ' セス M3 L=10	1
50		EA-9500B01-00	CABLE BAND	ソクセンハ' ント'	1
51		SM-6040602-TP	SCREW M4 L=6	ロツカクアナホ' ルト M4X0.7 L=6	2
52		WP-0450846-SP	WASHER	ヒラサ' カ' ネ	4

7. PRESSER PLATE & MANUAL PRESSER MECHANISM COMPONENTS

押え・マニュアル押え関係

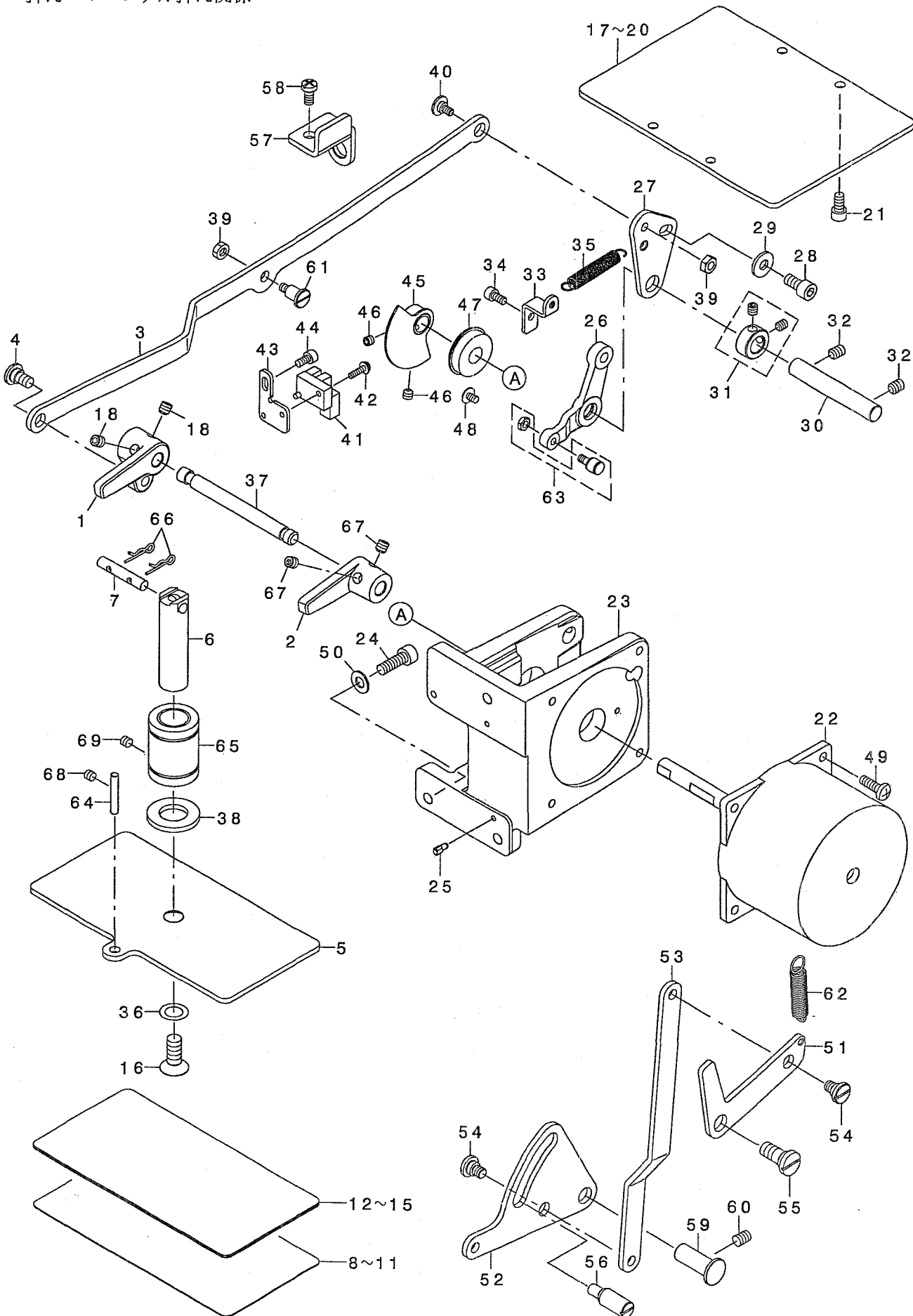

REF. NO	NOTE	PART NO.	DESCRIPTION	とよめい	Qty
1	01	400-24645	ARM A	アーム A	1
2	01	400-24646	ARM B	アーム B	1
3	01	400-30937	CONNECTING LINK	アームリンク	1
4	01	SD-0800346-TP	SHOULDER SCREW	ダブネジ D=8 H=3.4	1
5	01	B1502-210-D00	PRESSER PLATE	アサエタ	1
6	01	B1525-210-D00	PRESSER SHAFT	アサエタシャフト	1
7	01	400-23626	PIN	アサエタピン	1
8	03	B1520-210-D00-A	PRESSER PLATE SHEET	アサエタシート	1
9	04	400-36471	PRESSURE PLATE SEET	アサエタシート	1
10	06	D1520-D10-D0D	PRESSURE PLATE SEET	アサエタシート	1
11	*07	400-39538	PRESSURE PLATE SHEET	アサエタシート	1
12	03	B1531-210-D00	PRESSER PLATE FITTING SHEET	アサエタセツチャクシート	1
13	04	400-36472	PRESSURE PLATE FITTING SEET	アサエタセツチャクシート	1
14	06	D1531-D10-D0D	PRESSURE PLATE FITTING SEET	アサエタセツチャクシート	1
15	*07	400-39539	PRESSURE PLATE FITTING SHEET	アサエタセツチャクシート	1
16	01	B1516-210-D00	SCREW	アサエタネジ	1
17	02	400-32805	PRESSURE PLATE	アサエタ	1
18	04	400-36470	PRESSURE PLATE	アサエタ	1
19	06	400-38558	PRESSURE PLATE	アサエタ	1
20	*07	400-39537	PRESSURE PLATE	アサエタ	1
21	05	SM-6051002-TP	SCREW M5X0.8 L=10	ロツカアネジ M5X0.8 L=10	4
22		400-29629	PRESSURE FOOT MOTOR	ソトアサエタ	1
23		400-28337	SOLENOID BASE	モーターベース	1
24		SM-6061802-TP	SCREW M6 L=18	ロツカアネジ M6 L=18	3
25		B1816-215-P00	GUIDE PIN	ナカカマサエタピン	2
26	01	400-25009	PRESSER LOWER LINK A	アサエタリンク	1
27	01	400-24996	PRESSER LOWER ADJUSTING LINK	アサエタリンク	1
28	01	SM-6061202-TP	SCREW M6 L=12	ロツカアネジ M6 L=12	1
29	01	WP-0611626-SP	WASHER 15X6X1.6	ヒラサガネ	1
30	01	400-25435	PRESSURE LOWERING SHAFT	アサエタリンク	1
31	01	400-10464	THRUST COLLAR ASM.	アサエタコラ	1
32	01	SM-8060812-TP	SCREW M6 L=8	トメネジ M6 L=8	2
33	01	400-25436	LOWER SPRING HOOK	アサエタフック	1
34	01	SM-6040802-TP	SCREW M4X0.7 L=8	ロツカアネジ M4 L=8	1
35	01	262-26209	SPRING	イトキネジ	1
36	01	400-23627	PRESSER PLATE SHEET WASHER	アサエタシートガネ	3
37	01	400-34922	PRESSER LINK SHAFT	アサエタリンク	1
38	01	229-31505	RUBBER WASHER	イトネジ	1
39	01	NM-6050001-SP	NUT M5	ロツカナット M5X0.8 L=1.2	2
40	01	SD-0800327-TP	SHOULDER SCREW	ダブネジ D=8 H=3.2	1
41		HD-0005700-OA	PHOTO SENSOR	フォトセンサ	1
42		SL-4031291-SC	SCREW M3X12	ナメネジ M3X12	1
43		400-10443	SENSOR INSTALLING BASE	アサエタセンサベース	1
44		SM-6040802-TP	SCREW M4X0.7 L=8	ロツカアネジ M4 L=8	1
45		400-06666	SENSOR SLIT ASM.	センサスリット	1
46		SM-8050592-TP	SCREW	トメネジ M5 L=5	2
47		SB-1100024-00	BEARING	コロガリ	1
48		SM-0040601-SC	SCREW M4X0.7 L=6	トラスネジ M4X0.7 L=6	1
49		SM-4051655-SP	SCREW M5 L=16	ナメネジ M5 L=16	4
50		WP-0651001-SC	WASHER	ヒラサガネ	3
51	01	400-24992	MANUAL LOWER PLATE	マニュアルアサエタ	1
52	01	400-24993	MANUAL LOWER LEVER	マニュアルアサエタレバ	1
53	01	400-24994	MANUAL LOWER LINK	マニュアルアサエタリンク	1
54	01	SD-0800337-TP	SHOULDER SCREW	ダブネジ D=8 H=3.25	2
55	01	SD-1000406-TP	SHOULDER SCREW	ダブネジ D=10 H=4	1
56	01	400-10455	WIPER CONNECTING LINK SHAFT	ワイパリンク	1
57	01	400-24995	SPRING HOOK	ハネカケ	1
58	01	SM-4061255-SP	SCREW M6 L=12	ナメネジ M6 L=12	1
59	01	137-47001	BELL CRANK SHAFT	メスクランク	1
60	01	SM-8060812-TP	SCREW M6 L=8	トメネジ M6 L=8	1
61	01	SD-0801006-TP	SHOULDER SCREW D8 H10	ダブネジ D=8 H=10	1
62	01	B1642-210-D00	INTERMEDIATE PRESSER SPRING B	ナカアサエタ	1
63	01	E3051-802-000	MINIATURE CAM FOLLOW	ミニチュアカム	1
64	03	B1527-581-000-A	THREAD RELEASE PIN	イトコメネジ	1
65	01	SB-7160002-00	BEARING	コロガリ	1
66	01	B1515-210-D00	PIN	マツハピン	2
67	01	SM-8060612-TP	SCREW M6 L=6	トメネジ M6 L=6	4
68	01	SM-8050412-TP	SCREW M5 L=4	トメネジ M5 L=4	1
69	01	SM-8050412-TP	SCREW M5 L=4	トメネジ M5 L=4	1

NOTE (注記)

01....	FOR AMS-210EHS, ESS	AMS-210EHS, ESS用
02....	FOR AMS-210EHL, ESL	AMS-210EHL, ESL用
03....	FOR AMS-210EHS, ESS, EHL, ESL	AMS-210EHS, ESS, EHL, ESL用
04....	FOR AMS-210E-1510	AMS-210E-1510用
05....	EXCEPT AMS-210EHS, ESS	AMS-210EHS, ESSを除く
06....	FOR AMS-210E-2206	AMS-210E-2206用
07....	FOR AMS-210E-2210	AMS-210E-2210用

# 8. SHUTTLE DRIVER SHAFT COMPONENTS

下軸関係

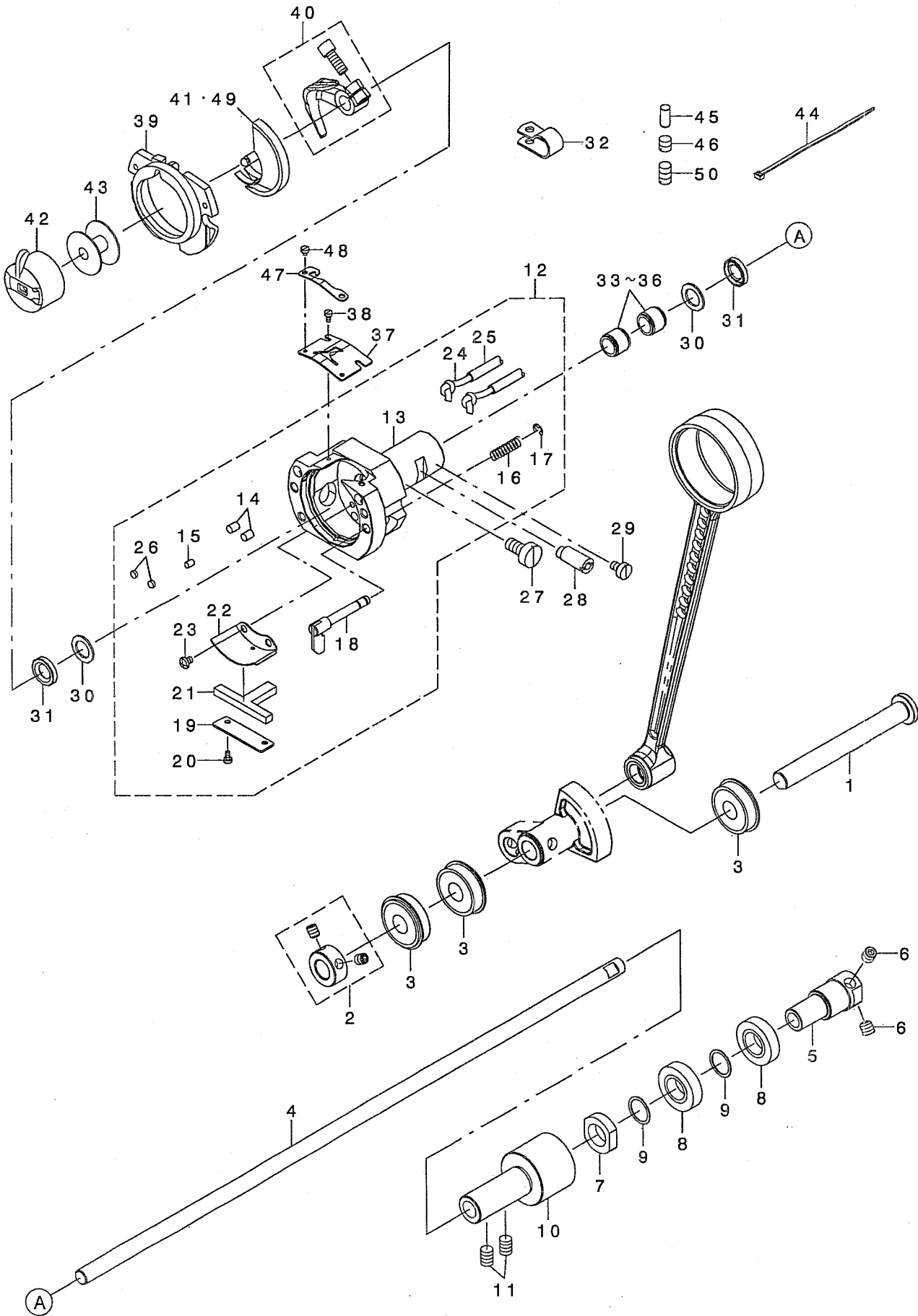

REF. NO	NOTE	PART NO.	DESCRIPTION	品名	Qty
1		400-24066	OSCILLATOR SHAFT	オオフリコン ク	1
2		400-10464	THRUST COLLAR ASM.	オオフリコン クスラストカラークミ	1
3		SB-1100024-00	BEARING	コロカ リンク クウケ	3
4		400-24062	LOWER SHAFT	シモシク	1
5		400-06567	LOWER SHAFT GEAR	シモシク キギヤ	1
6		SM-8060612-TP	SCREW M6 L=6	トメネシ M6 L=6	2
7		400-24063	NUT	シモシク ナット	1
8		SB-1120017-00	BEARING	コロカ リンク クウケ	2
9		400-06317	LOWER SHAFT GEAR RING	シモシク キギヤハ アリソク スハ-サー	2
10		400-06569	LOWER SHAFT REAR METAL	シモシク クウソロメタル	1
11		SM-8060812-TP	SCREW M6 L=8	トメネシ M6 L=8	2
12		400-32671	SHUTTLE ASM.	オオカ マクミ	1
13		400-06574	SHUTTLE	オオカ マ	(1)
14		B1820-210-D00	SHUTTLE OIL FELT, A	オオカ マキユウエアナフェルトA	(2)
15		B1821-210-D00	SHUTTLE OIL FELT, B	オオカ マキユウエアナフェルトB	(1)
16		B1822-215-P00	INNER HOOK PRESSER SPRING	ナカカ マオサエハネ	(2)
17		RE-0300000-K0	E-RING 3	Eカ タトメウ 3	(2)
18		265-01858	INNER-HOOK-PRESSER COMPL.	ナカカ マオサエフックケツコウ	(2)
19		141-04004	ONCE THROUGH OIL FELT PRESSER	オオカ マソリユウフェルトオサエ	(1)
20		SM-6020460-TP	SCREW	ヒラネシ M2 L=3.5	(2)
21		141-03907	SHUTTLE ONCE THROUGH OIL FELT	オオカ マソリユウフェルト	(1)
22		400-06577	SHUTTLE LUBRICATING PLATE	オオカ マキユウイタ	(1)
23		SM-4030455-SP	SCREW	ナハ コネシ M3 L=4	(2)
24		CQ-2000000-00	OIL WICK	ユシソ	(2.8)
25		236-30007	TUBE	チューブ	(0.9)
26		135-29607	SHUTTLE PACKING	オオカ マ ハ ツキン	(2)
27		400-10470	SHUTTLE ASM SCREW	オオカ マクミトメネシ	1
28		400-10471	SHUTTLE RACE ADJUSTING SHAFT	オオカ マチヨウセツシク	1
29		SM-6040650-TP	SCREW	ヒラネシ M4 L=6	1
30		400-10472	SHUTTLE BEARING RING	オオカ マハ アリソク トメウ	2
31		400-06576	SHUTTLE OIL SEAL	オイルシール	2
32		HX-0015000-0D	CABLE CLIP	ケーブル クリツブ	1
33	01	SB-3080010-0A	BEARING	コロカ リンク クウケ	2
34	01	SB-3080010-0B	BEARING	コロカ リンク クウケ	2
35	01	SB-3080010-0C	BEARING	コロカ リンク クウケ	2
36	01	SB-3080010-0D	BEARING	コロカ リンク クウケ	2
37		400-36117	SHUTTLE UPPER SPRING	オオカ マウツハネ	1
38		SM-6020460-TP	SCREW	ヒラネシ M2 L=3.5	2
39		141-03352	INNER HOOK PRESSER ASM., B	ナカカ マオサエBケツコウ	1
40		400-14963	SHUTTLE DRIVER ASM.	ト ライハ-クミ	1
41	03	400-14965	SHUTTLE(H)	ナカカ マ(フトハリヨウ)	1
42		B1828-210-DAA	BOBBIN CASE ASM.	ホ ビン ケ-スクミ	1
43		B1806-210-D00	BOBBIN	ホ ビン	1
44		EA-9500B01-00	CABLE BAND	ソクセンハ ソト	2
45		400-06578	OIL WICK PRESSER	カマキユウエアフ ラシホ リ	1
46		SM-8060610-TP	SCREW	トメネシ M6 L=6	1
47		400-36118	LOWER THREAD HOLDER	シタイトホシ イタ	1
48		SM-6020250-TP	SCREW	ヒラネシ	2
49	02	400-14964	SHUTTLE	ナカカ マ	1
50	*	SM-8061050-TP	SCREW	トメネシ M6 L=10	1

NOTE (注記)

01....SELECTIVE PARTS

02....TYPE S

03....TYPE H

選択部品

S仕様

H仕様

# 9. WIPER MECHANISM COMPONENTS

ワイパ関係

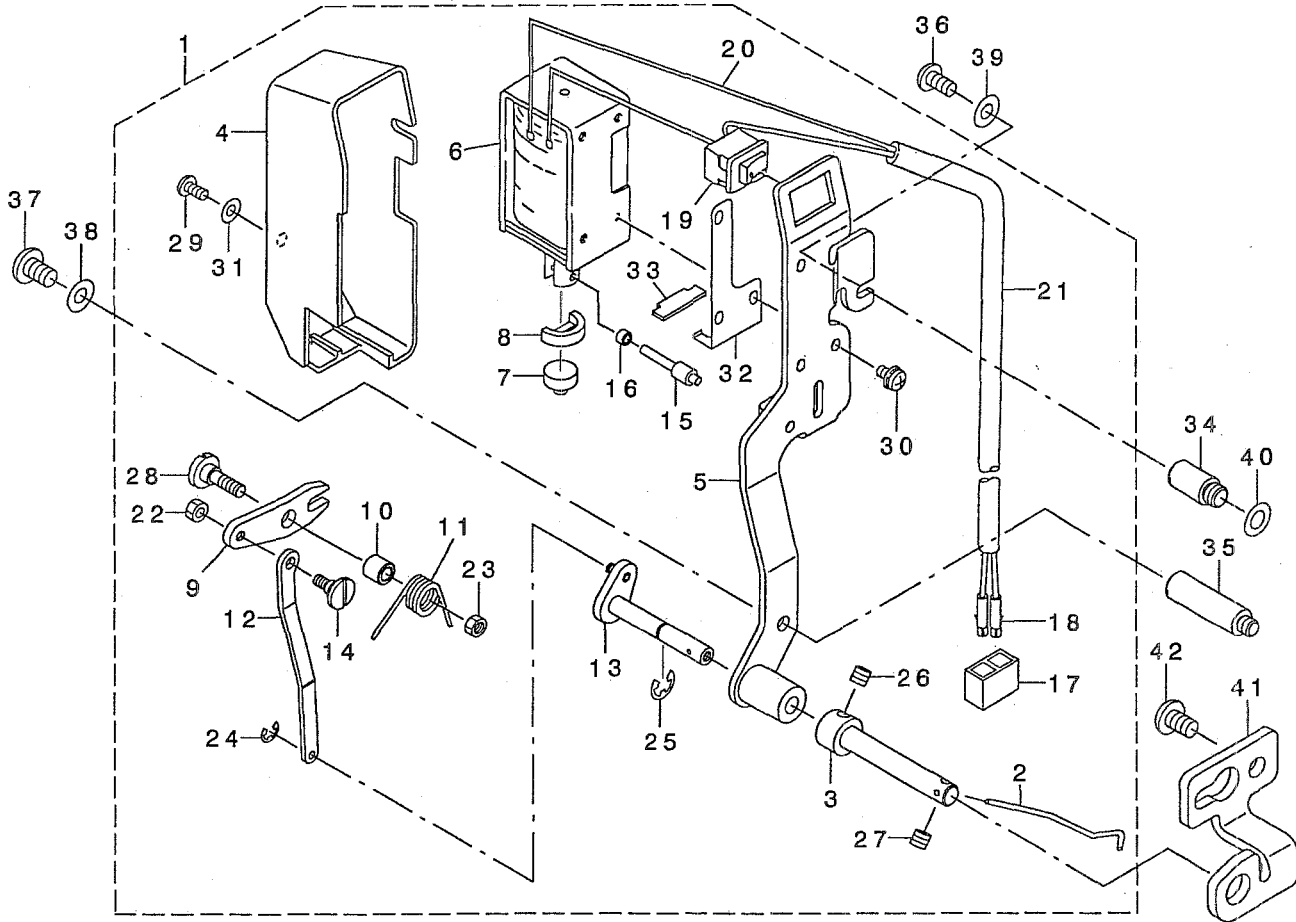

REF. NO	NOTE	PART NO.	DESCRIPTION	ヒョウメイ	Qty
1		400-30778	WIPER ASM.	ワイパ-組み	1
2		B2107-210-DOO	WIPER	ワイパ	(1)
3		400-25416	WIPER_SHAFT_CAP	ワイパ-キャップ	(1)
4		229-55504	WIPER COVER	ワイパ-カバー	(1)
5		400-30780	WIPER BASE ASM.	ワイパ-ベース	(1)
6		400-30956	WIPER SOLENOID	ワイパ-ソレノイド	(1)
7		229-55900	WIPER RUBBER A	ワイパ-ゴムA	(1)
8		229-56007	WIPER RUBBER B	ワイパ-ゴムB	(1)
9		229-56106	WIPER LINK A	ワイパ-リンクA	(1)
10		229-56205	WIPER HINGE SCREW COLLAR	ワイパ-ダシネジカラー	(1)
11		B2130-210-DOO	WIPER SPRING	ワイパ-バネ	(1)
12		400-30779	WIPER LINK B	ワイパ-リンクB	(1)
13		111-11051	WIPER DRIVING SHAFT ASM.	ワイパ-シャフト	(1)
14		229-56908	WIPER LINK B HINGE SCREW	ワイパ-リンクBダシネジ	(1)
15		229-57104	WIPER SOLENOID SHAFT	ワイパ-ソレノイドシャフト	(1)
16		229-57203	WIPER LINK COLLAR	ワイパ-リンクカラー	(1)
17		HK-0346100-20	2-POLE NYLON PLUG	2-ポールナイロンプラグ	(1)
18		HK-0346400-0B	PIN CONTACT	ピンコンタクト	(2)
19		HA-0005900-00	POWER SWITCH	電源スイッチ	(1)
20		HW-2003900-00	ELECTRIC WIRE	ヒューズ線 17-0.16 3芯	(0.04)
21		HW-5000700-00	2-CORE CABTYRE CORD	2芯ケーブル	(1.8)
22		NS-6090310-SP	NUT 9/64-40	ワッシャーナット 9/64-40	(1)
23		NS-6110310-SP	NUT 11/64-40	ワッシャーナット 11/64-40	(1)
24		RE-0250000-KO	E-RING 2.5	Eリング 2.5	(1)
25		RE-0500000-KO	E-RING	Eリング 5	(1)
26		SM-8040412-TP	SET SCREW M4 L=4	トメネジ	(1)
27		SM-8040412-TP	SET SCREW M4 L=4	トメネジ	(1)
28		SD-0650321-TP	HINGE SCREW D=6.5 H=3.2	ダシネジ D=6.5 H=3.2	(1)
29		SM-4030601-SN	SCREW M3 X 6	ナメネジ M3X0.5 L=6	(1)
30		SL-4030641-SE	SCREW	ナメネジ M3X0.5 L=6	(3)
31		WP-0320501-SC	WASHER M3	ワッシャー M3	(1)
32		400-37500	RUBBER HOLDER	ゴムホルダー	(1)
33		400-37501	STOPPER RUBBER	ストッパ-ゴム	(1)
34		400-25440	WIPER_STUD_TOP	ワイパ-スタッド	1
35		400-25441	WIPER_STUD_BOTTOM	ワイパ-スタッド	1
36		SM-4040855-SP	SCREW	ナメネジ	1
37		SM-4050855-SP	SCREW	ナメネジ M5 L=8	1
38		WP-0450801-SD	WASHER 4.5X10X0.8	ワッシャー M5	1
39		WP-0450801-SD	WASHER 4.5X10X0.8	ワッシャー M5	1
40		WP-0531001-SC	WASHER	ワッシャー	1
41		B2110-210-DOO	WIPER SHAFT SUPPORT BRACKET	ワイパ-シャフト	1
42		SM-4050855-SP	SCREW	ナメネジ M5 L=8	2

# 10. TENSION RELEASE & THREAD TENSION COMPONENTS

糸ゆるめ・糸調子関係

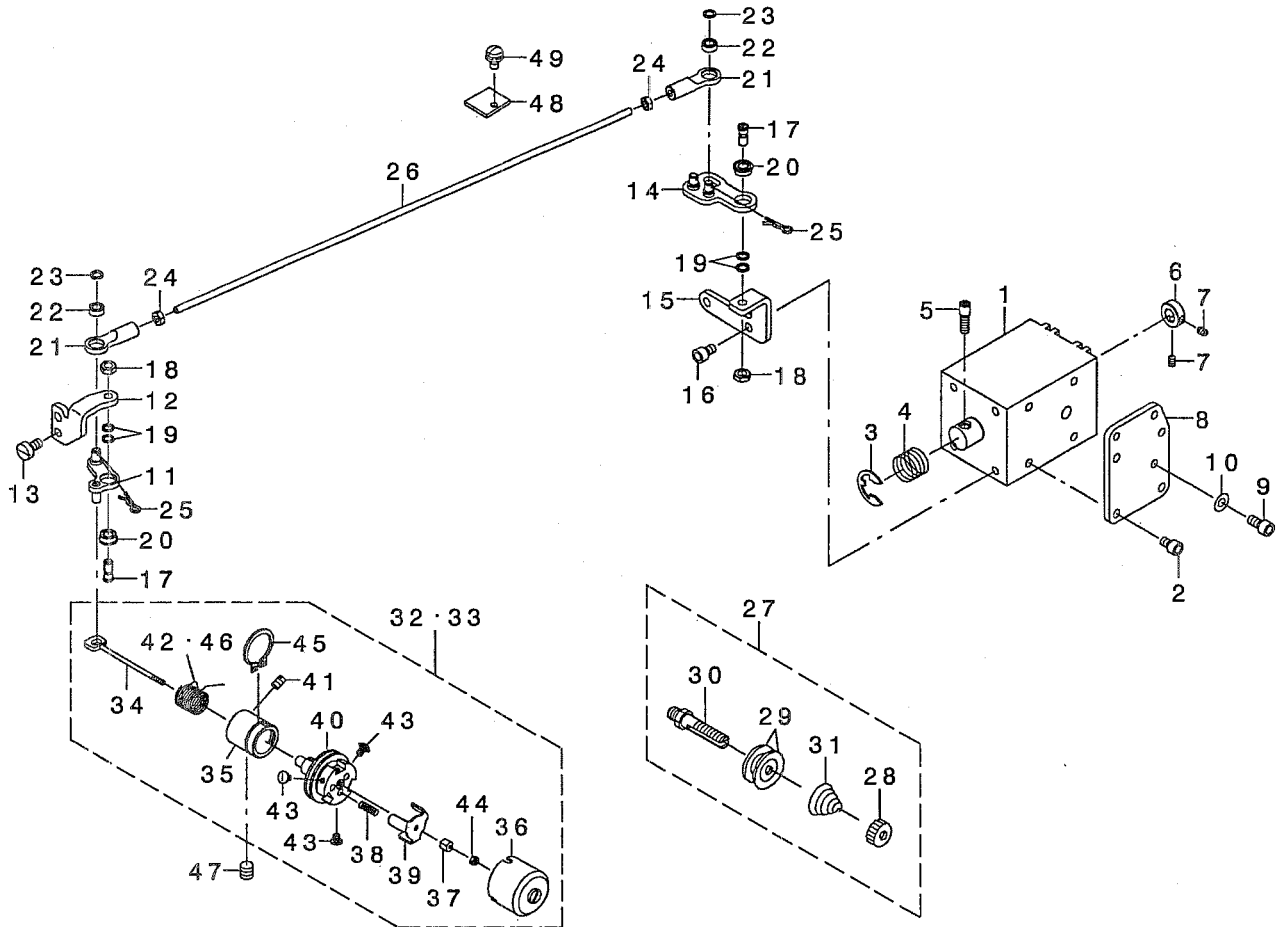

REF. NO	NOTE	PART NO.	DESCRIPTION	品名	Qty
1		400-32539	AT SOLENOID	ATソレノイド	1
2		SM-6040602-TP	SCREW M4 L=6	ロツカクナボネ M4X0.7 L=6	4
3		RE-0900000-KO	E-RING 9	Eカネ 9	1
4		400-06625	SPRING	ATソレノイド スプリング	1
5		400-06617	AT SOL PIN	ATソレノイド ピン	1
6		400-10477	AT SOL COLLAR	ATソレノイド ストッパ - ガター	1
7		SM-8030412-TP	SCREW	トメネジ M3 L=4	2
8		400-10479	AT PLATE	ATソレノイド トリツケイタ	1
9		SM-6040802-TN	SCREW	ロツカクナボネ M4X0.7 L=8	2
10		WP-0430801-SC	WASHER 4.3X9X0.8	ヒラネジ カネ 4.3X9X0.8	2
11		400-24070	AT DRIVE LINK(F)_ASM.	ATクド ウリンクマロキ	1
12		400-23993	AT PIVOT_BASE(F)	ATクド ウリンクマロキテンダ イ	1
13		SM-6040860-TP	SCREW M4 L=8	ヒラネジ M4 L=8	2
14		400-24068	AT DRIVE LINK(R)_ASM.	ATクド ウリンクマロキ	1
15		400-23999	AT PIVOT_BASE(R)	ATクド ウリンクマロキテンダ イ	1
16		SM-6040602-TP	SCREW M4 L=6	ロツカクナボネ M4X0.7 L=6	2
17		400-10487	AT PIVOT_SCREW	ATクド ウリンクマロキネジ	2
18		NM-6040003-SC	NUT M4	ロツカクナボネ M4	2
19		400-10489	AT PIVOT_SCREW_WASHER	ATクド ウリンクマロキネジ サカネ	4
20		400-10490	AT PIVOT BEARING	ATクド ウリンクマロキ アリソク	2
21		400-10497	AT JOINT	ATクド ウツギ テ	2
22		400-10498	AT JOINT BEARING	ATクド ウツギ テ アリソク	2
23		400-10489	AT PIVOT_SCREW_WASHER	ATクド ウリンクマロキネジ サカネ	2
24		400-10499	AT JOINT NUT	ATクド ウツギ テナット	2
25		400-06622	AT SNAP PIN	マツハ ピン	2
26		400-23997	AT CONNECTION BAR	ATレリツカネ	1
27		400-10503	THREAD TENSION_1_ASM.	タ イイチイソウツクミ	1
28		229-28808	NUT	トチソウツクミナット	(1)
29		229-21506	THREAD TENSION DISK	トチソウツクミ ディスク	(2)
30		400-10504	THREAD TENSION SHAFT	トチソウツクミ シャフト	(1)
31		262-18602	FIRST THREAD TENSION SPRING	タ イイチイソウツクミ スプリング	(1)
32	02	400-29411	THREAD TENSION_2_ASM_H	タ イニイソウツクミ	1
33	01	400-10508	THREAD TENSION_2_ASM.	タ イニイソウツクミ	1
34		400-10509	TENSION RELEASE PIN	トチソウツクミ ピン	(1)
35		400-10510	THREAD TENSION POST BASE	トチソウツクミ アイ	(1)
36		400-10511	DISK STOPPER HOLDER CAP	トチソウツクミ キヤップ	(1)
37		400-10512	THREAD TENSION SHAFT COLLAR	トチソウツクミ シャフト コラ	(1)
38		400-10513	DISK STOPPER SPRING	トチソウツクミ ディスク スプリング	(3)
39		400-10514	DISK STOPPER	トチソウツクミ ディスク	(1)
40		400-10515	ASSY THREAD TENSION POST	トチソウツクミ ポスト	(1)
41		400-11359	POST BASE SCREW	トチソウツクミ ポストネジ	(1)
42★	02	400-29412	THREAD TAKE-UP_SPRING_H	トチソウツクミ スプリング	(1)
43		400-10521	HOLD CAP SCREW	トチソウツクミ キヤップ トメネジ	(3)
44		400-10522	SHAFT NUT	トチソウツクミ シャフト ナット	(1)
45		400-10523	POST BASE C RING	トチソウツクミ ポスト - C リング	(1)
46★	01	229-21605	THREAD TAKE-UP SPRING	トチソウツクミ スプリング	(1)
47		SM-8061612-TP	SCREW M6X16	トメネジ M6 L=16	1
48		400-13967	AT FELT	ATネ ウリンクマロキ	1
49		SL-4040891-SC	SCREW M4 L=8	サカネジ M4 L=8	1
		NOTE (注記)	01...TYPE S 02...TYPE H	S仕様 H仕様	

11. THREAD TRIMMER MECHANISM COMPONENTS

糸切り関係

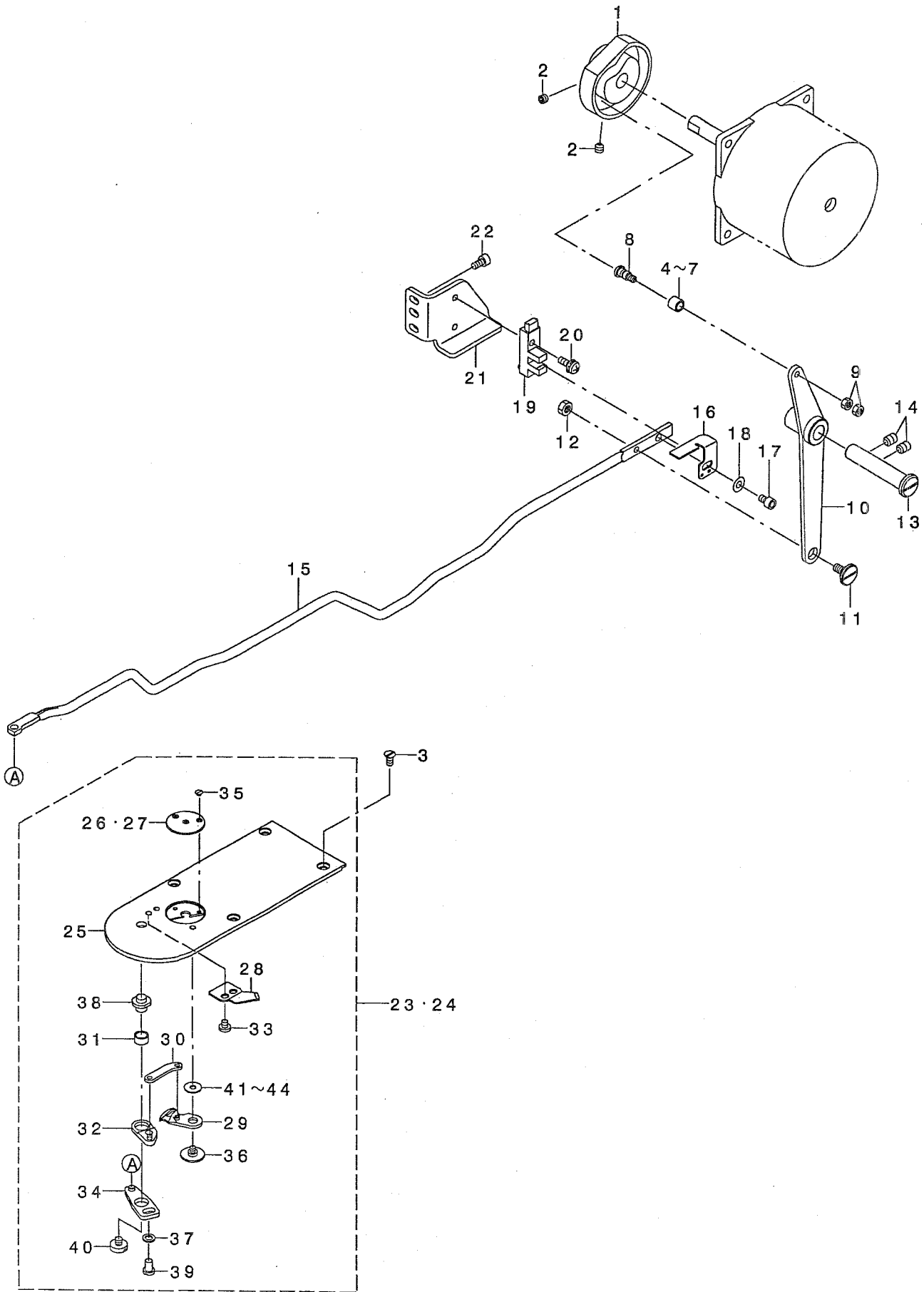



REF. NO.	NOTE	PART NO.	DESCRIPTION	品名	Qty
1		400-30936	THREAD_TRIMMER_CAM	イトキリカム	1
2		SM-8050592-TP	SCREW	トメネジ M5 L=5 クホミザキ	2
3		SM-1040870-TP	SCREW	サテコネジ M4 L=8	1
4	01	235-17501	NEEDLE CAM ROLLER A	ハリフリカムコロ A	1
5	01	235-17600	NEEDLE CAM ROLLER B	ハリフリカムコロ B	1
6	01	235-17709	NEEDLE CAM ROLLER C	ハリフリカムコロ C	1
7	01	235-17808	NEEDLE CAM ROLLER D	ハリフリカムコロ D	1
8	*	400-40256	ROLLER_SHAFT	カムコロシク	1
9		NM-6040001-SP	NUT M4X0.7	ロツカクナツト M4X0.7 1シユ	2
10		400-06712	THREAD_TRIMMER_LINK_ASM.	イトキリリンクミ	1
11		SD-0800327-TP	SHOULDER SCREW	タソネジ D=8 H=3.2	1
12		NM-6050001-SP	NUT M5	ロツカクナツト M5X0.8 1シユ	1
13		400-23624	THREAD_TRIMMER_SHAFT	イトキリリンクシク	1
14		SM-8060812-TP	SCREW M6 L=8	トメネジ M6 L=8	2
15		400-30935	CONNECTING_BAR	イトキリリンクツホウ	1
16		400-10525	THREAD_TRIMMER_SENSOR_SLIT	イトキリセンサースリット	1
17		SM-6040602-TP	SCREW M4 L=6	ロツカクアナホルト M4X0.7 L=6	1
18		WP-0450801-SP	WASHER	ヒラザガネ	1
19		HD-0022300-00	PHOTO SENSOR	フォトインタラフタ	1
20		SL-4041291-SC	SCREW M4 L=12	ナホコネジ セムス M4 L=12	1
21		400-28873	THREAD_TRIMMER_SENSOR_B	イトキリセンサーリツケイタ	1
22		SM-6040802-TP	SCREW M4X0.7 L=8	ロツカクアナホルト	2
23	03	400-30932	NEEDLE_PLATE_ASM.	ハリイタクミ	1
24	02	400-30933	NEEDLE_PLATE_H_ASM.	Hシヨウハリイタクミ	1
25		400-30934	NEEDLE_PLATE	ハリイタ	(1)
26☆	03	B2426-210-00A	NEEDLE HOLE GUIDE D=1.6	ハリアナガイ	(1)
27☆	02	B2426-210-00B	NEEDLE HOLE GUIDE D=2.0	ハリアナガイ	(1)
28☆		B2424-210-000	COUNTER KNIFE	コテイメス	(1)
29☆		B2421-210-AA0	MOVING KNIFE COMPL.	トウメス ケツコウ	(1)
30		B2418-280-000	MOVING KNIFE LINK	トウメス リンク	(1)
31		B2416-280-000	THREAD CUTTING LEVER RING	イトキリ レハ - リンク	(1)
32		B2415-280-0A0	THREAD CUTTER LEVER ASM., SMAL	イトキリ レハ - (シヨウ) クミ	(1)
33		SS-7090410-SP	SCREW 9/64-40 L= 3.5	マルヒラネジ 9/64-40 L=3.5	(1)
34		B2414-280-0A0	THREAD CUTTER LEVER ASM., LARG	イトキリ レハ - (タイ) クミ	(1)
35☆		SS-1060210-TP	SCREW 3/32-56 L=2.2	サテネジ 3/32-56 L=2.2	(2)
36		B2417-210-000	MOVING KNIFE HINGE SCREW	トウメスタソネジ	(1)
37		WP-0450846-SP	WASHER	ヒラザガネ	(1)
38		B2417-280-000	THREAD CUTTER LEVER SHAFT	イトキリ レハ - シク	(1)
39		SS-7110740-TP	SCREW 11/64-40 L=7	マルヒラネジ 11/64-40 L=7	(1)
40		SS-6110430-TP	SCREW 11/64-40 L= 4.0	ヒラネジ 11/64-40 L=4	(1)
41	01	B2423-280-00D	MOVING KNIFE WASHER D	トウメス ザガネ D	(1)
42	01	B2423-280-00C	MOVING KNIFE WASHER C	トウメス ザガネ C	(1)
43	01	B2423-280-00A	MOVING KNIFE WASHER A	トウメス ザガネ A	(1)
44	01	B2423-280-00B	MOVING KNIFE WASHER B	トウメス ザガネ B	(1)

NOTE (注記)

01....SELECTIVE PARTS  
02....TYPE H  
03....TYPE S

選択部品  
H仕様  
S仕様

12. THREAD CLAMP COMPONENTS

糸掴み関係

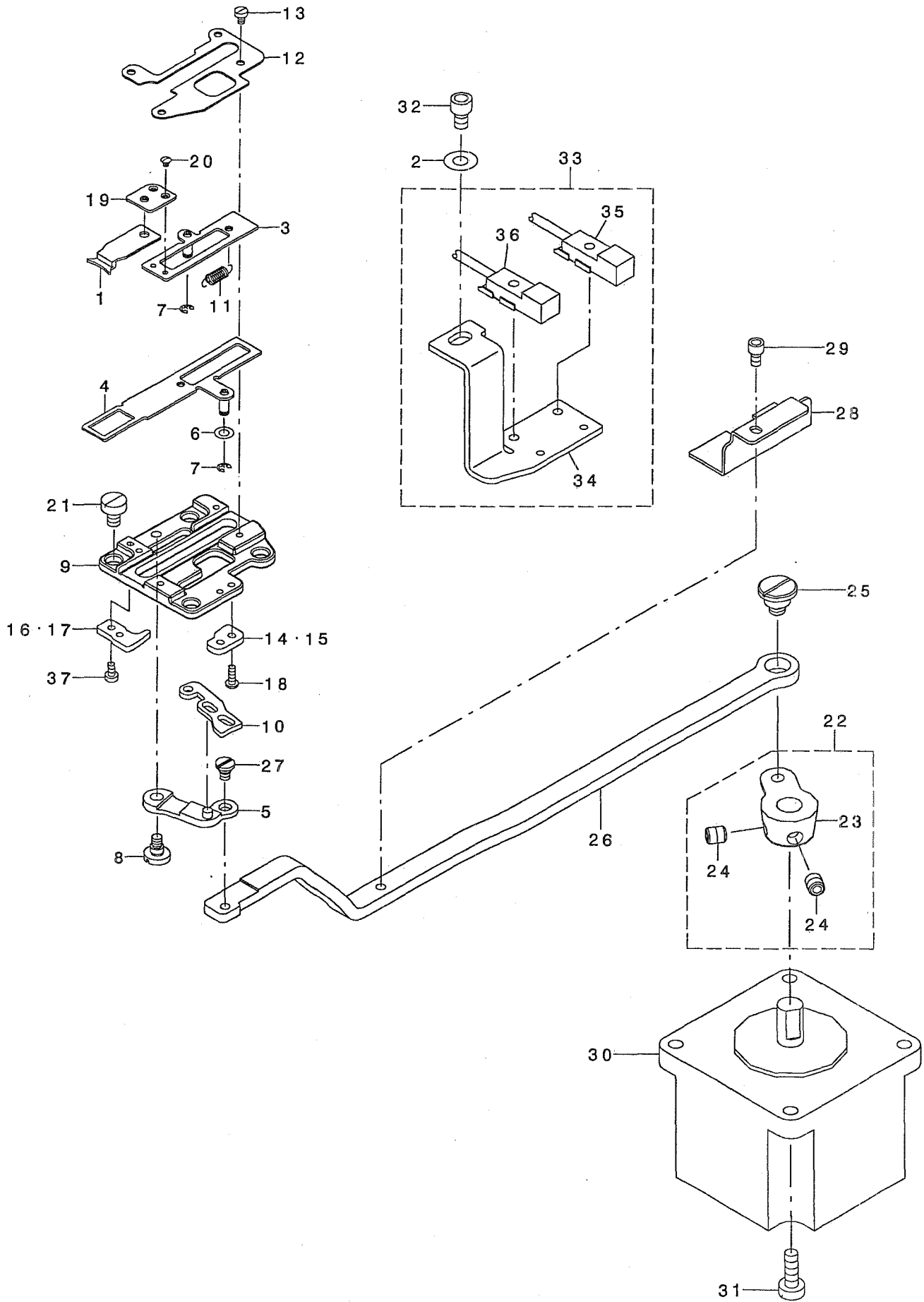

REF. NO	NOTE	PART NO.	DESCRIPTION	品名	Qty
1		400-06761	TC_CLAMP	イトツカミ	1
2		WP-0450801-SP	WASHER	ヒラサガネ	1
3		400-06762	TC_CLAMP_PLATE_ASM.	イトツカミイタクミ	1
4		400-06765	TC_SUPPERT_PLATE_ASM.	イトツカミササエイタクミ	1
5		400-15800	TC_LINK_ASM.	イトツカミリンク(クミ)	1
6		WP-0320500-SC	WASHER M3	ヒラサガネ コカ タマル M3	1
7		RE-0200000-KO	E-RING	Eカ タトメ 2	2
8		SD-0400266-TP	SHOULDER SCREW	タソネジ D=4 H=2.6	1
9		400-10589	TC_BASE	イトツカミトダイ	1
10		400-06772	TC_CAM_PLATE	イトツカミカムイタ	1
11		400-06780	TC_SPRING	イトツカミハネ	1
12		400-06781	TC_BASE_COVER	イトツカミトダイカハ-	1
13		SM-6020350-SP	SCREW M2 L=2.5	ヒラネジ M2 L=2.5	4
14	02	400-06782	TC_NOTCH_R	イトツカミノッチ R	1
15	01	400-30943	TC_NOTCH_R H	イトツカミノッチR H	1
16	02	400-06777	TC_NOTCH_F	イトツカミノッチ F	1
17	01	400-30942	TC_NOTCH_F H	イトツカミノッチF H	1
18		SM-4020600-SP	SCREW M2 L=6	ナハコネジ M2 L=6	2
19		400-06768	TC_JOINT_ASM.	イトツカミジョイントクミ	1
20		SM-2360110-TP	SCREW	マルサラネジ M1.6X0.2 L=1.35	2
21		SM-6040650-TP	SCREW	ヒラネジ M4 L=6	4
22		400-10527	TC_DRIVING_ARM_ASM.	イトツカミクトウウテ クミ	1
23		400-10528	TC_DRIVING_ARM	イトツカミクトウウテ	(1)
24		400-11152	TC_ARM_SCREW	イトツカミクトウウテネジ	(2)
25		SD-0800407-TP	SHOULDER SCREW	タソネジ D=8 H=4	1
26		400-30940	TC_CONNECTING LINK	イトツカミレンケツリンク	1
27		SD-0350156-TP	SHOULDER SCREW	タソネジ D=3.5 H=1.5	1
28		400-33191	SENSOR_SLIT	センサースリット	1
29		SM-6030502-TP	BOLT M3X5	ロツカクアナボルト	1
30		400-29630	THREAD HOLD MOTOR	イトツカミモータ	1
31		SM-6041202-TP	SCREW M4X0.7 L=12	ロツカクアナボルト	4
32		SM-6040602-TP	SCREW M4 L=6	ロツカクアナボルト M4X0.7 L=6	1
33		400-32508	DUST_GUARD	イトツカミダストガード	1
34		400-33190	SCREW M3 X 6	ナハコネジ M3X0.5 L=6	(1)
35		HD-0020400-0A	SENSOR	センサー	(1)
36		HD-0020400-0B	SENSOR	センサー	(1)
37		SM-6020450-TP	SCREW	ヒラネジ	2

NOTE (注記) 01....TYPE H  
02....TYPE S

H仕様  
S仕様

13. X-Y COMPONENTS (1)

X-Y關係 (1)

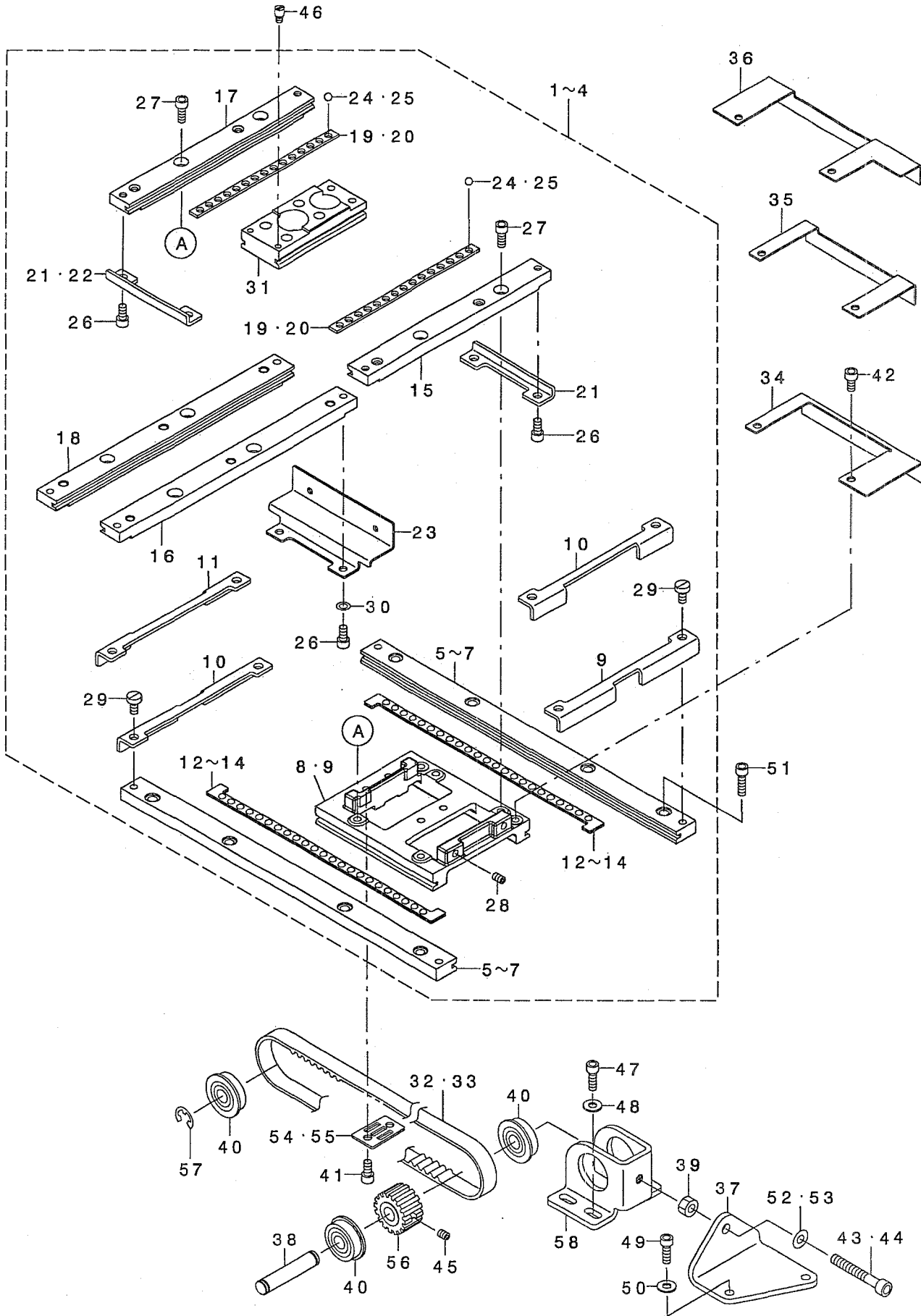

REF. NO	NOTE	PART NO.	DESCRIPTION	品名	Qty
1	02	400-30944	X-Y TABLE COMPL.	X-Yテーブル機構	1
2	01	400-33144	X-Y TABLE_ASM	XYテーブル	1
3	03	400-38561	X-Y TABLE_ASM	XYテーブル	1
4	*06	400-39540	X-Y TABLE_ASM	XYテーブル	1
5	02	400-30945	X_FIXED_RACE	Xコティレース	(2)
6	01	400-33145	X_FIXED_RACE	Xコティレース	(2)
7	08	400-38562	X_FIXED_RACE	Xコティレース	(2)
8	02	B2502-210-D00-A	RACE TABLE	レースダイ	(1)
9	04	D2502-D10-D0D	RACE TABLE	レースダイ	(1)
10	02	B2507-210-D00	X STOPPER	Xストップ	(2)
11	04	400-33153	X_STOPPER	Xストップ	(2)
12	02	B2508-210-DAO	X BALL GAUGE_ASM.	Xボールゲージクミ	(2)
13	01	400-33150	X BALL GAUGE_ASM	Xボールゲージクミ	(2)
14	08	B2508-210-DAB	X BALL GAUGE_ASM.(EXTENSION)	カクチヨウヨウXボールゲージクミ	(2)
15	05	B2520-210-DOA	Y FIXED RACE_RIGHT	Yコティレースミキ	(1)
16	07	400-33146	Y FIXED RACE_RIGHT	Yコティレースミキ	(1)
17	05	B2520-210-DOB	Y FIXED RACE_LEFT	Yコティレースヒタリ	(1)
18	07	400-33147	Y_FIXED_RACE_LEFT	Yコティレースヒタリ	(1)
19	05	B2521-210-D00	Y BALL GAUGE	Yボールゲージ	(2)
20	07	400-33148	Y BALL GAUGE	Yボールゲージ	(2)
21	05	B2522-210-D00	Y STOPPER	Yストップ	(2)
22	07	B2522-210-D00	Y STOPPER	Yストップ	(1)
23	07	400-33149	Y_STOPPER	Yストップ	(1)
24	05	B2527-210-000	BALL	ボール	(30)
25	07	B2527-210-000	BALL	ボール	(36)
26		SM-6040802-TP	SCREW M4X0.7 L=8	ワッシャー	(4)
27		SM-6041002-TP	SCREW M4 L=10	ワッシャー	(4)
28		SM-8040602-TP	SCREW M4X0.7 L=6	ワッシャー	(2)
29		SM-6040860-TP	SCREW M4 L=8	ワッシャー	(4)
30	07	WP-0450846-SP	WASHER	ワッシャー	(2)
31		400-30946	Y_REMOVAL_RACE	Yリレース	(1)
32	02	B2512-210-D00-A	X TIMING BELT	Xタイミングベルト	1
33	04	B2512-210-DOA	X TIMING BELT(EXTENSION)	カクチヨウヨウXタイミングベルト	1
34	02	B4007-210-D00	X SENSOR SLIT	Xセンサースリット	1
35	01	400-36474	SENSOR SLIT	Xセンサースリット	1
36	08	400-38565	X_SENSOR_SLIT	Xセンサースリット	1
37	02	B2530-210-D00	X BELT ADJUSTING BRACKET	Xベルト調整ブラケット	1
38		262-23701	LIFTING LEVER SHAFT	リフトレバーシャフト	1
39		NM-6050001-SP	NUT M5	ナット	1
40		SB-1080005-00	RADIAL BEARING	ラジアルベアリング	3
41		SM-6040802-TP	SCREW M4X0.7 L=8	ワッシャー	2
42		SM-6040602-TP	SCREW M4 L=6	ワッシャー	2
43	02	SM-6053502-TP	BOLT	ボルト	1
44	04	SM-6052502-TP	SCREW M5X0.8 L=25	ワッシャー	1
45		SM-8040412-TP	SET SCREW M4 L=4	ワッシャー	1
46		B1519-026-00G	HINGE STUD	ヒンジスタッド	2
47		SM-6041202-TP	SCREW M4X0.7 L=12	ワッシャー	4
48		WP-0450801-SP	WASHER	ワッシャー	4
49	02	SM-6041202-TP	SCREW M4X0.7 L=12	ワッシャー	2
50	02	WP-0450801-SP	WASHER	ワッシャー	2
51		SM-6041402-TP	SCREW M4 L=14	ワッシャー	8
52	02	WP-0531001-SC	WASHER	ワッシャー	1
53	04	WP-0520656-SA	WASHER 5.2X9.5X0.6	ワッシャー	1
54	02	B2509-210-D00	BELT RECEIVER	ベルト受取	1
55	04	B2532-210-D00	X BELT BASE (EXTENSION)	カクチヨウヨウXベルトベース	1
56		B2514-210-D00-A	DRIVEN SPROCKET	ドライブ sprocket	1
57		RE-0600000-KO	E-RING 6	Eリング	1
58		B2505-210-D00	X DRIVEN BRACKET	Xドライブブラケット	1

NOTE (注記)

01...	FOR AMS-210E-1510	AMS-210E-1510用
02...	FOR AMS-210EHS, ESS, EHL, ESL	AMS-210EHS, ESS, EHL, ESL用
03...	FOR AMS-210E-2206	AMS-210E-2206用
04...	FOR AMS-210E-1510, AMS-210E-2206, AMS-210E-2210	AMS-210E-1510, AMS-210E-2206, AMS-210E-2210用
05...	EXCEPT AMS-210E-1510	AMS-210E-1510を除く
06...	FOR AMS-210E-2210	AMS-210E-2210用
07...	FOR AMS-210E-1510, AMS-210E-2210	AMS-210E-1510, AMS-210E-2210用
08...	FOR AMS-210E-2206, AMS-210E-2210	AMS-210E-2206, AMS-210E-2210用

14. X-Y COMPONENTS (2)

X-Y関係 (2)

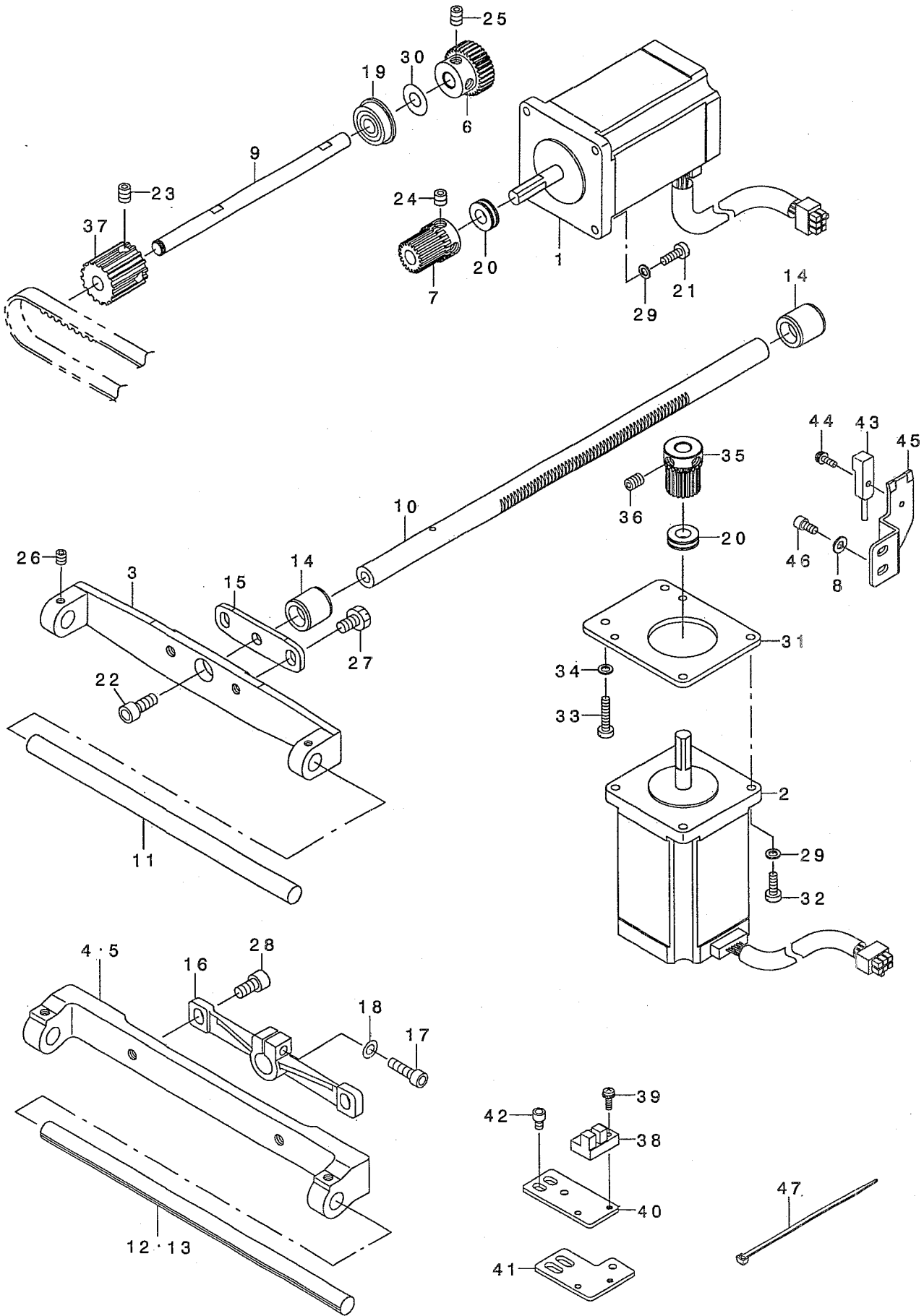

REF. NO.	NOTE	PART NO.	DESCRIPTION	品名	Qty
1		400-29626	X FEED MOTOR	Xオクリモータ	1
2		400-29627	Y FEED MOTOR	Yオクリモータ	1
3	02	400-23623	X GUIDE SHAFT BRACKET	Xカイトシクササエ	1
4	01	400-36473	X_GUIDE_SHAFT_BRACKET	Xカイトシクササエ	1
5	03	400-38563	X_GUIDE_SHAFT_BRACKET	Xカイトシクササエ	1
6		400-30947	X DRIVEN GEAR	Xジユウトウハクルマ	1
7		B2526-210-D00	X DRIVE GEAR	Xクトウハクルマ	1
8		WP-0430801-SC	WASHER 4.3X9X0.8	ヒラサカネ 4.3X9X0.8	2
9		400-25437	X DRIVE SHAFT	Xクトウシク	1
10		400-30948	Y FEED SHAFT	Yイトウシク	1
11	02	400-33181	X_GUIDE_SHAFT	Xカイトシク	1
12	01	400-36475	X_GUIDE_SHAFT	Xカイトシク	1
13	03	400-38564	X GUIDE SHAFT	Xカイトシク	1
14		400-25438	Y REMOVAL BUSHING	Yイトウシクメタル	2
15	02	400-33042	Y REMOVAL BRACKET	Yイトウシククイタ	1
16	04	400-36476	Y REMOVAL SHAFT HOLDER	Yイトウシククダキ	1
17	04	SM-6051802-TP	SCREW M5 L=18	ロツカクアナホルト	1
18	04	WP-0550800-SP	WASHER 5.5X10X0.8	ヒラサカネ 5.5X10X0.8	1
19		SB-1080005-00	RADIAL BEARING	ラジアルシクウケ	1
20		SB-4080001-00	BEARING	コロカリシクウケ	2
21		SM-6041200-SP	SCREW M4 L=12	ヒラネジ M4 L=12	4
22	02	SM-6081562-TP	SCREW M8 L=15	ロツカクアナツホルト M8 L=15	1
23		SM-8060812-TP	SCREW M6 L=8	トメネジ M6 L=8	2
24		SM-8060602-TP	SCREW M6X6	トメネジ M6 L=6	2
25		SM-8060812-TP	SCREW M6 L=8	トメネジ M6 L=8	2
26		SM-8050612-TP	SCREW M5X6	トメネジ M5X0.8 L=6	2
27	02	SM-9061050-TP	SCREW M6 L=10	ロツカクホルト M6 L=10	2
28	04	SM-6061202-TP	SCREW M6 L=12	ロツカクアナホルト M6 L=12	2
29		WP-0450846-SP	WASHER	ヒラサカネ	8
30		WP-0820526-SD	WASHER 8.2X14X0.5	ヒラサカネ 8.2X14X0.5	1
31		400-25439	Y FEED MOTOR BASE	Yイトウモータトリツケイタ	1
32		SM-6041200-SP	SCREW M4 L=12	ヒラネジ M4 L=12	4
33		SM-6042000-SP	SCREW	ヒラネジ M4 L=20	2
34		WP-0450846-SP	WASHER	ヒラサカネ	2
35		B2526-210-D00	X DRIVE GEAR	Xクトウハクルマ	1
36		SM-8060602-TP	SCREW M6X6	トメネジ M6 L=6	2
37		B2513-210-D00-A	DRIVE SPROCKET	クトウスフロケット	1
38		HD-0005700-0A	PHOTO SENSOR	フォトセンサ	1
39		SL-4031081-SC	SCREW M3 X 10	ナハネジ セムス M3 L=10	1
40	05	B4004-210-D00	X SENSOR INSTALLING PLATE	Xセンサトリツケイタ	1
41	03	400-38566	X_SENSOR_INSTALLING_PLATE	Xセンサトリツケイタ	1
42		SM-6040602-TP	SCREW M4 L=6	ロツカクアナホルト M4X0.7 L=6	2
43		400-32505	Y_SENSOR_ASM.	ワイセンサクミ	1
44		SL-4031081-SC	SCREW M3 X 10	ナハネジ セムス M3 L=10	1
45		400-25013	Y_SENSOR_INSTALLING_PLATE	Yセンサトリツケイタ	1
46		SM-6040802-TP	SCREW M4X0.7 L=8	ロツカクアナホルト	2
47		EA-9500B01-00	CABLE BAND	ソクセンバンド	1

NOTE (注記)

01....	FOR AMS-210E-1510	AMS-210E-1510用
02....	FOR AMS-210EHS, ESS, EHL, ESL	AMS-210EHS, ESS, EHL, ESL用
03....	FOR AMS-210E-2206, AMS-210E-2210	AMS-210E-2206, AMS-210E-2210用
04....	FOR AMS-210E-1510, AMS-210E-2206, AMS-210E-2210	AMS-210E-1510, AMS-210E-2206, AMS-210E-2210用
05....	EXCEPT AMS-210E-2206	AMS-210E-2206を除く

15. CLOTH FEED MECHANISM COMPONENTS (FOR AMS-210EHS,ESS)

布送り台関係 (AMS-210EHS,ESS用)

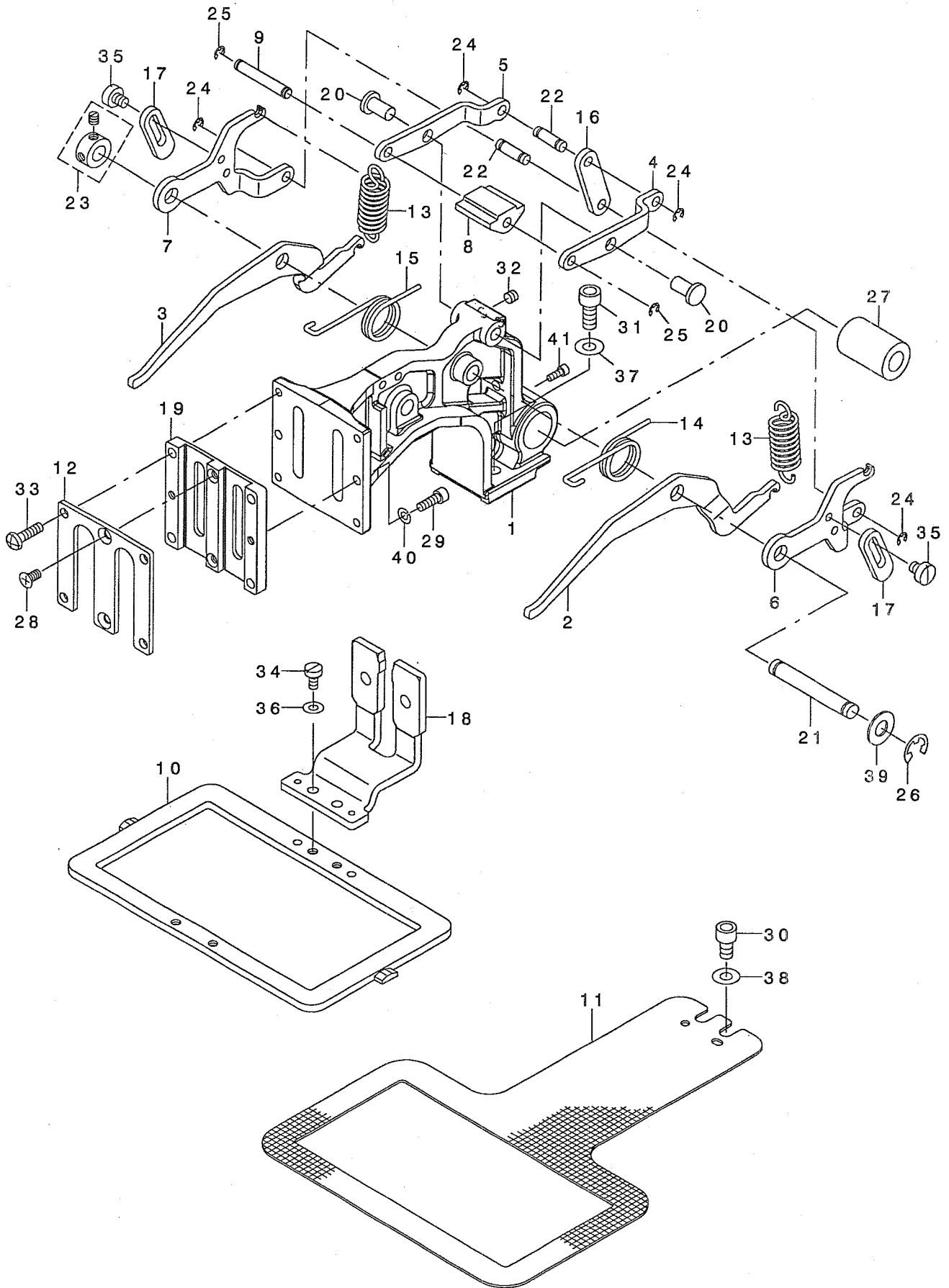



REF. NO.	NOTE	PART NO.	DESCRIPTION	品名	Qty
1		400-23636	FEED BRACKET	ヌノオクリタ イ	1
2		400-23645	LIFTING LEVER RIGHT	オサエリンクミキ	1
3		400-23646	LIFTING LEVER LEFT	オサエリンクヒタ リ	1
4		400-23652	FEED BRACKET UPPER LINK RIGHT	オクリタ イウエリンクミキ	1
5		400-23653	FEED BRACKET UPPER LINK LEFT	オクリタ イウエリンクヒタ リ	1
6		400-23649	SUPPORT LINK RIGHT	オクリタ イホシ ヨリンクミキ	1
7		400-23650	SUPPORT LINK LEFT	オクリタ イホシ ヨリンクヒタ リ	1
8		B2579-210-D00-A	SLIDER	スライダ -	1
9		400-23648	SLIDER SHAFT	スライダ - シク	1
10		400-23638	FEEDING FRAME	ヌノオサエソトワク	1
11		B2552-210-D00	LOWER PLATE	シタイタ	1
12		400-23647	WORK CLAMP FOOT PLATE COVER	ヌノオサエスハ リイタフタ	1
13		B2583-210-D00	SPRING	オサエハ ネ	2
14		B2581-210-D00	SPRING, RIGHT	オサエモト シハ ネミキ	1
15		B2582-210-D00	SPRING, LEFT	オサエモト シハ ネヒタ リ	1
16		400-23651	FEED BRACKET LINK	オクリタ イリンク	1
17		400-23654	LINK STOPPER	リンクストッパ	2
18		B2551-210-DAO-A	SLIDE PLATE COMPL.	イツタイヌノオサエアツスハ リイタケツコ ウ	1
19		B2610-210-D00	WORK CLAMP FOOT PLATE	ヌノオサエスハ リイタ	1
20		B1626-555-000	FEED REGULATOR CONNECTING ROD	オクリ チョセツキ ロツト ヒン	2
21		400-23663	SHAFT BLOCK SHAFT	ツマミソチ トリツケシク	1
22		400-23635	CYLINDER PIN	シリンドラ ツツク クヒン	2
23		CS-079073A-SH	THRUST COLLAR ASM.	スラストウケ クミ	1
24		RE-0300000-KO	E-RING 3	エカ タトメツ 3	4
25		RE-0300000-KO	E-RING 3	エカ タトメツ 3	2
26		RE-0700000-KO	E-RING 7	エカ タトメツ 7	1
27		SB-7100005-00	BEARING	コロカ リシ クウケ	1
28		SM-1040801-SP	SCREW M4X0.7 L=8	サヲコネツ M4X0.7 L=8	2
29		SM-6041202-TP	SCREW M4X0.7 L=12	ロツカクアナホ ルト	2
30		SM-6061002-TP	SCREW M6 L=10	ロツカクアナホ ルト M6 L=10	2
31		SM-6061402-TN	BOLT	ロツカクアナホ ルト	2
32		SM-8050412-TP	SCREW M5 L=4	トメネツ M5 L=4	2
33		SM-4041655-SP	SCREW M4 L=16	ナハ ネツ	4
34		SM-6040800-SP	SCREW	ヒラネツ	2
35		SM-6450610-TP	SCREW	ヒラコネツ M4X0.5 L=6	4
36		WP-0480856-SP	WASHER 4.8X8.4X0.8	ヒラザ カネ 4.8X8.4X0.8	2
37		WP-0651001-SC	WASHER	ヒラザ カネ	2
38		WP-0651001-SC	WASHER	ヒラザ カネ	2
39		B2557-280-00C	WASHER	ヨコオクリウチ サカネ C	1
40		WS-0410002-KP	SPRING WASHER	ハネサ カネ M4	2
41		SM-6030802-TP	SCREW M3X0.5 L=8	ロツカクアナホ ルト M3X0.5 L=8	1

16. CLOTH FEED MECHANISM COMPONENTS (EXCEPT AMS-210EHS,ESS)

布送り台関係 (AMS-210EHS,ESSを除く)

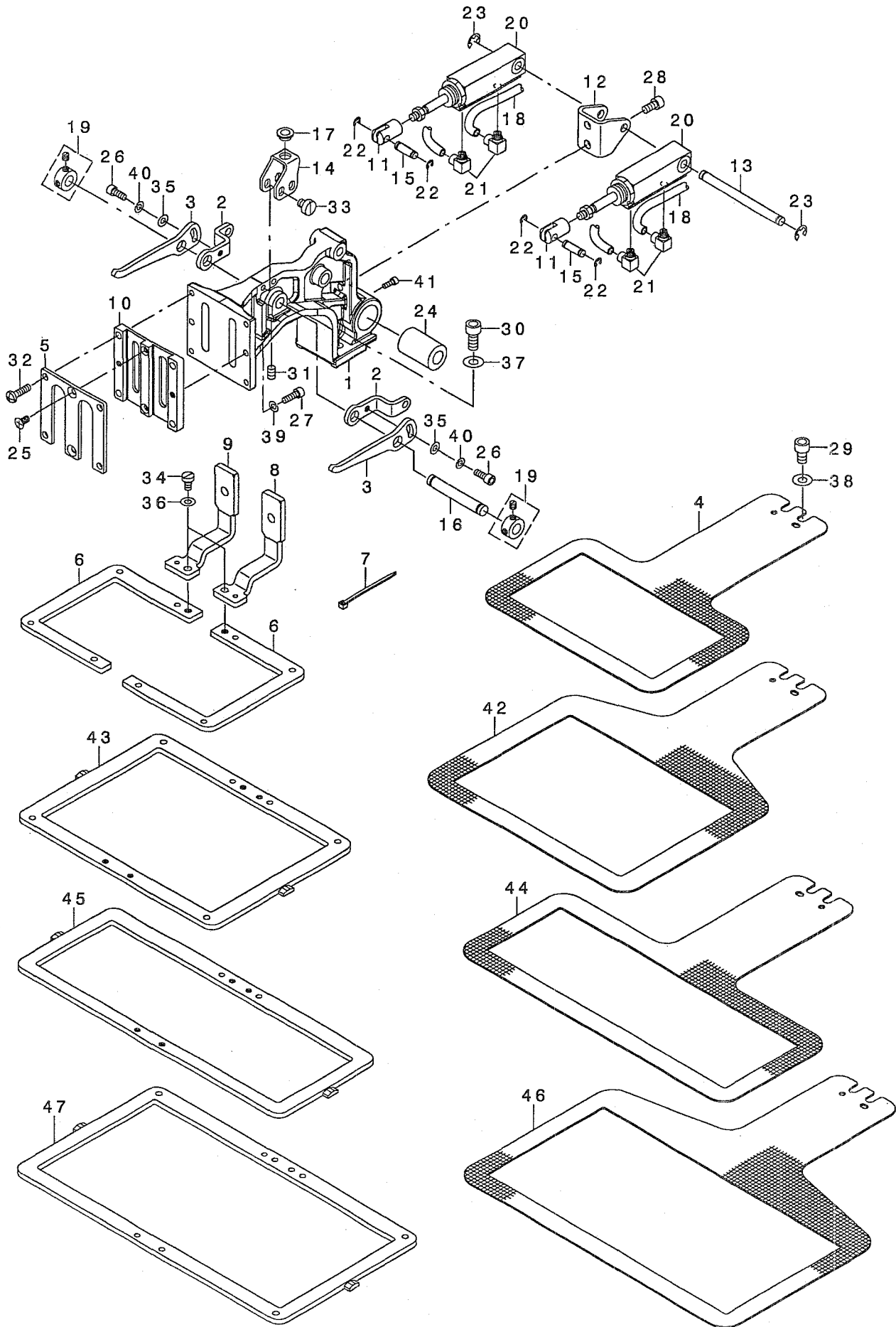

REF. NO	NOTE	PART NO.	DESCRIPTION	品名	Qty
1		400-23636	FEED BRACKET	ヌノオクリタ イ	1
2		400-23643	LINK PLATE A	オサエリンクイタA	2
3		400-23640	LINK PLATE B	オサエリンクイタB	2
4	01	B2552-210-D00	LOWER PLATE	シタイタ	1
5		400-23647	WORK CLAMP FOOT PLATE COVER	ヌノオサエスハ リイタフタ	1
6	01	400-23639	2-STEP FEEDING FRAME	2タ ヌノオサエソトワク	2
7		HX-0023300-00	CLIP	ソクセン ハ ソト	4
8		B2590-210-DAO	WORK CLAMP FOOT COMPL., RIGHT	ヌノオサエアシスハ リイタミキ ケツコ ウ	1
9		B2591-210-DAO	WORK CLAMP FOOT COMPL., LEFT	ヌノオサエアシスハ リイタヒタ リケツコ ウ	1
10		B2610-210-D00	WORK CLAMP FOOT PLATE	ヌノオサエスハ リイタ	1
11		400-23644	CYLINDER KNUCKLE	オサエシリンド ナツクル	2
12		B2567-210-D00	CYLINDER INSTALLING BASE	シリンド トリツケタ イ	1
13		400-23641	CYLINDER SHAFT	オサエシリンド シク	1
14		400-23642	SLIDER BASE	スライダ タ イ	1
15		400-23635	CYLINDER PIN	シリンド セツソク ピン	2
16		400-23663	SHAFT BLOCK SHAFT	ツマミソチ トリツケシク	1
17		G5126-172-000	CLAMP SHAFT HOLDER	クランプ シクウケ	1
18		BT-0400251-EB	URETHANE HOSE, BLACK	ウレタンホース クロ	0.4
19		CS-079073A-SH	THRUST COLLAR ASM.	スラストウケ クミ	2
20		PA-1602006-AO	AIR CYLINDER	エアシリンド	2
21		PJ-0460525-03	HOSE ELBOW	ホース エルボ	4
22		RE-0300000-KO	E-RING 3	Eカ タトメワ 3	4
23		RE-0500000-KO	E-RING 5	Eカ タトメワ 5	2
24		SB-7100005-00	BEARING	コロガ リシクウケ	1
25		SM-1040801-SP	SCREW M4X0.7 L=8	サヲコネシク M4X0.7 L=8	2
26		SM-6041002-TP	SCREW M4 L=10	ロツカクアナホ ルト M4X0.7 L=10	2
27		SM-6041202-TP	SCREW M4X0.7 L=12	ロツカクアナホ ルト	2
28		SM-6051002-TP	SCREW M5X0.8 L=10	ロツカクアナホ ルト M5X0.8 L=10	2
29		SM-6061002-TP	SCREW M6 L=10	ロツカクアナホ ルト M6 L=10	2
30		SM-6061402-TN	BOLT	ロツカクアナホ ルト	2
31		SM-8050812-TP	SCREW M5X8	トメネシク M5X0.8 L=8	1
32		SM-4041655-SP	SCREW M4 L=16	ナハネシク	4
33		SM-6450610-TP	SCREW	ヒヲコネシク M4X0.5 L=6	4
34		SM-6040800-SP	SCREW	ヒヲネシク	2
35		WP-0450000-SD	WASHER 4.5X8X0.5	ヒヲサカネ 4.5X8X0.5	2
36		WP-0480856-SP	WASHER 4.8X8.4X0.8	ヒヲサカネ 4.8X8.4X0.8	2
37		WP-0651001-SC	WASHER	ヒヲサカネ	2
38		WP-0651001-SC	WASHER	ヒヲサカネ	2
39		WS-0410002-KP	SPRING WASHER	ハネサカネ M4	2
40		WS-0410002-KP	SPRING WASHER	ハネサカネ M4	2
41		SM-6030802-TP	SCREW M3X0.5 L=8	ロツカクアナホ ルト M3X0.5 L=8	1
42	02	400-36477	LOWER PLATE	シタイタ	1
43	02	400-36478	FEEDING FRAME	オサエソトワク	1
44	03	D2552-D10-D0D	LOWER PLATE	シタイタ	1
45	03	400-38567	FEEDING FRAME	ヌノオサエソトワク	1
46	*04	400-39541	LOWER PLATE	シタイタ	1
47	*04	400-39542	FEEDING FRAME	オサエソトワク	1

NOTE (注記) 01....FOR AMS-210EHL, ESL AMS-210EHL, ESL用  
02....FOR AMS-210E-1510 AMS-210E-1510用  
03....FOR AMS-210E-2206 AMS-210E-2206用  
04....FOR AMS-210E-2210 AMS-210E-2210用

17. TABLE COMPONENTS

脚卓関係

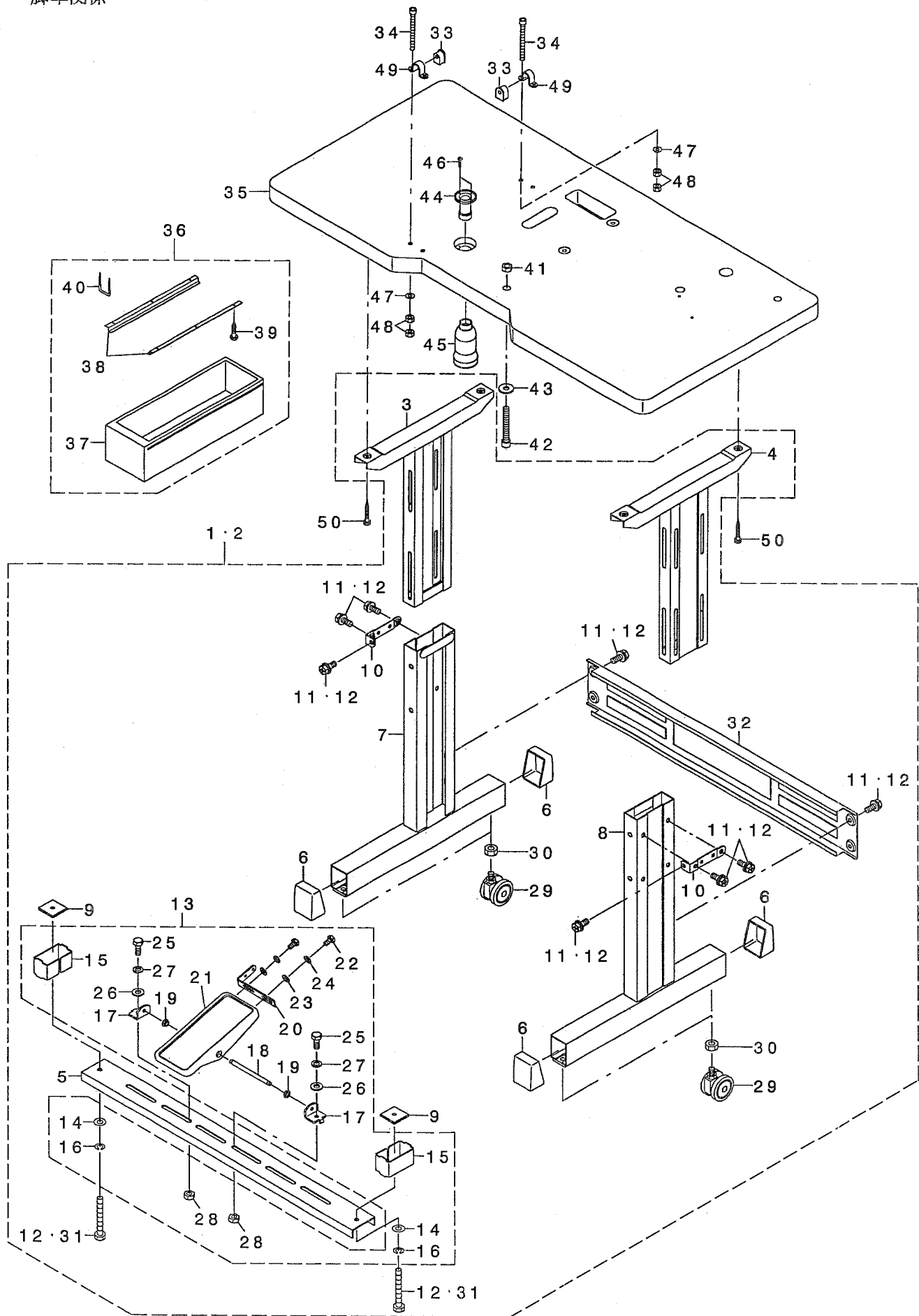

REF. NO.	NOTE	PART NO.	DESCRIPTION	品名	Qty
1	01	141-91951	T-STAND COMPL.	Tキヤクツゴウ	1
2	03	400-38255	T-STAND COMPL.(AIR TYPE)	Tキヤクツゴウ	1
3		B8101-210-AAB	UPPER STAND COMPL.	ウエキヤクツゴウ	(1)
4		I41-18152	UPPER STAND ASM.,RIGHT	ウエキヤクツゴウ(ミキ)	(1)
5		111-58409	STAND SIDE SUPPORT	シタ シチュウ	(1)
6		111-58607	RUBBER CAP	キヤクトダイキヤツア	(4)
7		B8105-210-AAA	STAND COMPL.	シチュウツゴウ	(1)
8		I41-18251	STAND ASM.,RIGHT	シチュウツゴウ(ミキ)	(1)
9		170-07402	NUT	44カクナツト	(2)
10		111-58516	UPPER STAND PLATE	ウエキヤクトメイタ	(2)
11	01	SL-9082091-SE	WASHER HEXAGONAL BOLT	サカネツキロツカクホルト	(10)
12	02	SL-9082091-SE	WASHER HEXAGONAL BOLT	サカネツキロツカクホルト	(12)
13	01	138-17754	Z-STAND PEDAL COMPL.	Zキヤクヨウハダ(ケツゴウ)	(1)
14	01	WP-0871602-SE	WASHER 8.7X18X1.6	ヒラサカネ8.7X18X1.6	(2)
15	01	111-59506	STRUT AUXILIARY PLATE	シタシチュウホシヨイタ	(2)
16	01	WS-0861410-KR	SPRING WASHER 8.6X15X1.4	ハネサカネ8.6X15X1.4	(2)
17	01	111-59001	PEDAL SHAFT BRACKET	フミイタシクウケ	(2)
18	01	B8153-771-000	PEDAL CONNECTING ROD	ハダルシク	(1)
19	01	D8113-555-B00	PEDAL BUSHING	フミイタフツシユ	(2)
20	01	GPF-06080000	PEDAL ADJUSTING PLATE	フミイタチヨウセツハシ	(1)
21	01	GPF-060600AO	PEDAL COMPL.	ハダ(ケツゴウ)	(1)
22	01	SM-9061203-SE	SCREW M6 L=12	ロツカクホルト M6 L=12	(2)
23	01	WP-0671016-SE	WASHER 6.7X13X1	ヒラサカネ6.7X13X1	(2)
24	01	WS-0621210-KR	SPRING WASHER 6.2X11.4X1.2	ハネサカネ6.2X11.4X1.2	(2)
25	01	SM-9082023-SE	SCREW M8 L=20	ロツカクホルト M8 L=20	(2)
26	01	WP-0871602-SE	WASHER 8.7X18X1.6	ヒラサカネ8.7X18X1.6	(4)
27	01	WS-0861410-KR	SPRING WASHER 8.6X15X1.4	ハネサカネ8.6X15X1.4	(2)
28	01	NM-6080721-SE	NUT M8	ロツカクナツト M8	(2)
29		B8150-210-000	CASTER	テーパールキキスタ	(4)
30		NM-6120003-SE	NUT M12	ロツカクナツト M12 3シユ	(4)
31	01	SM-9086523-SE	HEXAGONAL BOLT	ロツカクホルト	(2)
32		111-58300	STAND SIDE SUPPORT	ヨコシチュウ	(1)
33	04	B1115-210-D00	HINGE RUBBER	ハットヒンジホウシヨウ	2
34	04	SM-6066002-TN	BOLT M6 L=60	ロツカクアナホルト M6 L=60	4
35		400-30949	TABLE	テーパー	1
36	*	111-55157	DRAWER ASM.	ヒキダシクミ	1
37		111-55108	DRAWER	ヒキダシ	(1)
38		111-55207	DRAWER SUPPORT	ヒキダシササエ	(2)
39		SK-3311600-SC	WOOD SCREW D=3.1 L=16	マルモクネジ D=3.1 L=16	(6)
40		D8204-555-D00	DRAWER STOPPER	ヒキダシストツハ	(1)
41	04	NM-6080001-SC	NUT M8X1.25	ロツカクナツト M8 1シユ	1
42	04	SM-6086002-TP	SCREW	ロツカクアナホルト	1
43	04	WP-0851846-SC	WASHER 8.5X22.0X1.8	ヒラサカネ8.5X22X1.8	1
44	04	B8202-205-000	OIL MANAGEMENT	アブラスキ	1
45	04	B9121-012-000	OIL CAN	アブラビン	1
46	04	SK-3311601-SE	WOOD SCREW D=3.1 L=16	マルモクネジ D=3.1 L=16	2
47	04	WP-0651646-SC	WASHER	ヒラサカネ	4
48	04	NM-6060001-SC	NUT M6	ロツカクナツト M6 1シユ	8
49	04	B1111-210-D00	BED HINGE	ハットヒンジ	2
50		ST-9053511-SR	TAPPING SCREW M5X35	タツピンネジ	4
		NOTE (注記)	01...FOR AMS-210EHS,ESS	AMS-210EHS,ESS用	
			02...FOR AMS-210EHL,ESL,AMS-210E-1510,	AMS-210EHL,ESL,AMS-210E-1510,	
			AMS-210E-2206	AMS-210E-2206用	
			03...EXCEPT AMS-210EHS,ESS	AMS-210EHS,ESSを除く	
			04...ACCESSORIE PARTS	付属品	

18. PNEUMATIC COMPONENTS (EXCEPT AMS-210EHS,ESS)

エア関係 (AMS-210EHS,ESSを除く)

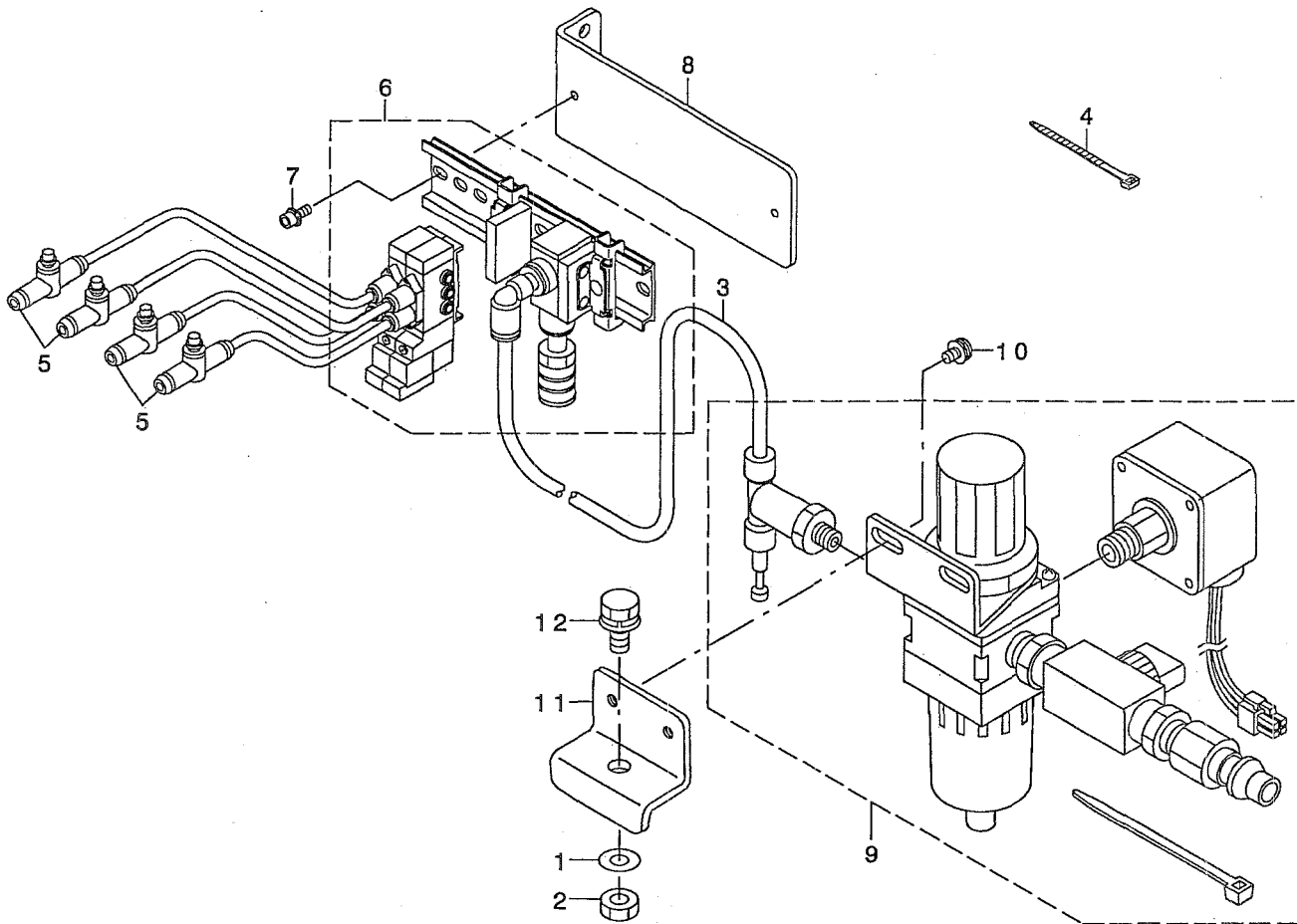

REF. NO	NOTE	PART NO.	DESCRIPTION	ヒンメイ	Qty
1		WP-0871602-SE	WASHER 8.7X18X1.6	ヒラザ*カネ 8.7X18X1.6	1
2		NM-6080721-SE	NUT M8	ロツカクナツト M8	1
3		BT-0600401-EB	TUBE	チューブ	0.5
4		EA-9500B01-00	CABLE BAND	ソクセンハント	1
5		PC-0124050-00	SPEED CONTROLLER	ユニオンストレートスピコン	4
6		142-04655	SOLENOID VALVE ASM.	デソソ*ハソクミ	1
7		SL-6041092-TN	SCREW	サ*カネツキロツカクアナホ*ルト	2
8		400-30950	SOLENOID_VALVE_FITTING_BASE	デソソ*ハソトリツケイタ	1
9		400-30951	FILTER_REGULATOR_ASM.	フィルタレキ*ユレ*タクミ	1
10		SL-4051091-SC	SCREW M5X0.8 L=10	ナ*ハ*コネツ*セムス M5X0.8 L=10	2
11		400-23662	FILTER INSTALLING PLATE	フィルタトリツケイタ	1
12		SL-9082093-SE	SCREW	サ*カネツキロツカクホ*ルト	1

19. THREAD STAND COMPONENTS

糸立て装置関係

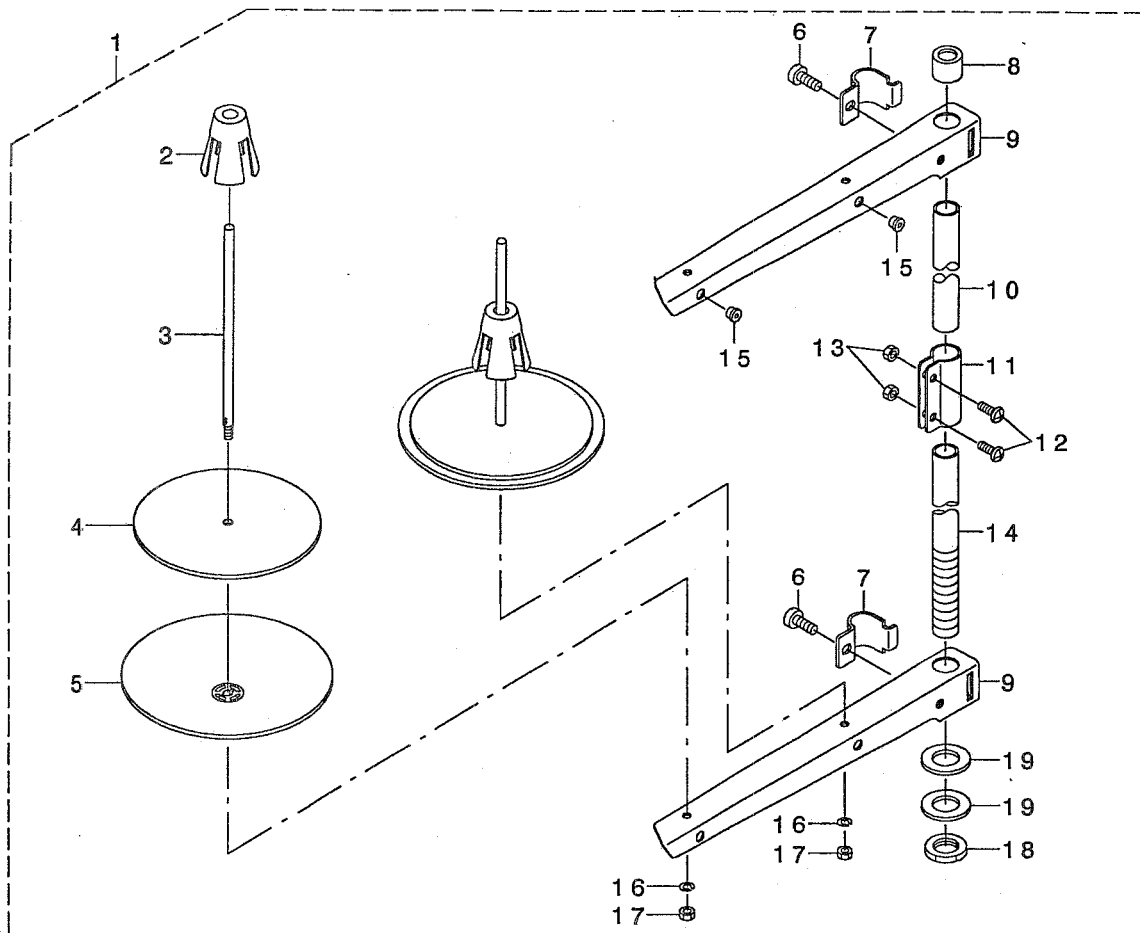

REF. NO	NOTE	PART NO.	DESCRIPTION	品名	Qty
1		229-30358	THREAD STAND ASM.	イトタテソウチ(クミ)	1
2		229-31109	SPOOL RETAINER	イトマキアトメ	(2)
3		229-31000	SPOOL PIN	イトマキウケホウ	(2)
4		229-30903	SPOOL REST CUSHION	イトマキウケサ ラクッション	(2)
5		229-30804	SPOOL REST	イトマキウケサ ラ	(2)
6		SM-6061610-SC	SCREW M6 L=16	ヒラコネジ M6 L=16	(2)
7		229-30705	THREAD GUIDE ARM JOINT	イトタテホ ウツメカナク	(2)
8		229-31406	SPOOL REST ROD RUBBER CAP	イトタテホ ウホコ コ A	(1)
9		229-30507	SPOOL REST ARM	イトタテウテ	(2)
10		229-30408	SPOOL REST ROD, UPPER	イトタテホ ウ(ウエ)	(1)
11		229-31307	SPOOL REST ROD JOINT	イトタテホ ウツキテ	(1)
12		SM-4051405-SE	SCREW M5 L=14	ナハ コネジ M5 L=14	(2)
13		NM-6050001-SE	NUT M5	ロツカクナツト M5	(2)
14		229-30309	SPOOL REST ROD, LOWER	イトタテホ ウ(シタ)	(1)
15		229-31208	THREAD GUIDE	イトミチ	(2)
16		WS-0510002-KN	SPRING WASHER	ハネサガネ 5.1X9.2X1.3	(2)
17		NM-6050001-SE	NUT M5	ロツカクナツト M5	(2)
18		NM-6160511-SE	NUT M16X1.5	ロツカクナツト M16X1.5 1ｼﾁ	(1)
19		WP-1702600-S0	WASHER 17X30X2.6	ヒラサガネ 17X30X2.6	(2)

20. OPERATION PANEL COMPONENTS

操作パネル関係

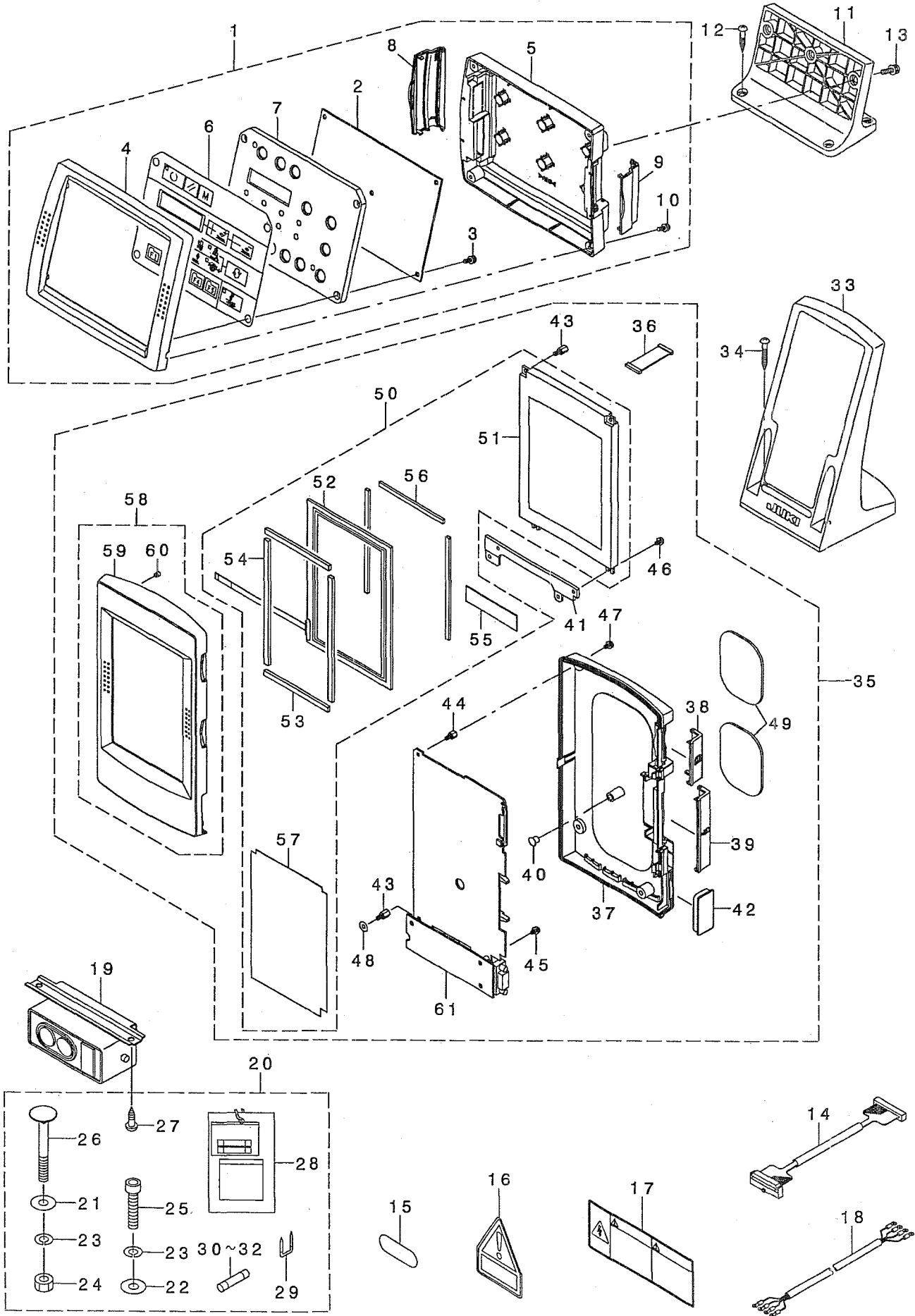



REF. NO	NOTE	PART NO.	DESCRIPTION	品名	Qty
1		400-32704	EASY PANEL CP-20	カンパネル CP-20	1
2		400-31471	PANEL PCB A ASM.	パネル基板 A組	(1)
3		SL-4031081-SC	SCREW M3 X 10	ナットネジ セルス M3 L=10	(4)
4		400-05692	OPERATION BOX FRONT CAS	ソウサホツクスマエケース	(1)
5		400-30694	REAR_CASE	リヤケース	(1)
6		400-32714	PANEL SHEET	パネルシート	(1)
7		400-30695	HOLDER_PLATE	ホルダープレート	(1)
8		400-30696	CONNECTOR_COVER	コネクタカバー	(1)
9		400-30697	SM_COVER	SMカバー	(1)
10		SL-4031081-SC	SCREW M3 X 10	ナットネジ セルス M3 L=10	(4)
11		400-05697	PANEL STAND	パネルスタンド	1
12		SK-3382001-SE	SCREW D=3.8 L=20	マルモクネジ D=3.8 L=20	4
13		SL-4041691-SC	SCREW M4 L=16	ナットネジ セルス M4X0.7 L=16	3
14		400-30983	PANEL CABLE ASSY	パネルケーブル組	1
15		BME-03200000	VOLTAGE INDICATION SEAL	テソアツヒヨウジシール 3ソウ200V	1
16		CM-3004006-01	VOLTAGE CAUTION LABEL	アソセソチヨウイシール	1
17		CM-3001004-01	LABEL 3 (LARGE)	テソケキキケンラベル3(大イ)	1
18		M9017-580-0A0	POWER CABLE ASM.	テソケソケケーブル組	1
19		HA-0042500-00	SWITCH	スイッチ	1
20		400-31502	OPTION B ASSY	オプショソB組	1
21		WP-0852086-SC	WASHER M8	ヒラサカネ	(2)
22		WP-0841601-SC	WASHER 8.4X17.4X1.6	ヒラサカネ ミカキマル M8	(1)
23		WS-0820002-KR	SPRING WASHER, M8	ハネサカネ 8.2X15.4X2	(3)
24		NM-6080002-SC	NUT M8	ロツカクナツ M8 2ソユ	(2)
25		SM-6084002-TN	SCREW M8 L=40	ロツカクアナボルト M8 L=40	(1)
26		MTS-HJ100003	BOLT	モータトリツケボルト	(2)
27		SK-3512001-SE	WOOD SCREW D=5.1 L=20	マルモクネジ D=5.1 L=20	(2)
28		M3004-511-00A	VOLTAGE INDICATION CARD,A	テソアツヒヨウジフタ A	(1)
29		MA-0115320-00	STAPLE	ステツパール	(3)
30		HF-0013031-5S	FUSE 3.15A 250V REF. NO.112	ヒューズ (3.15A)	(1)
31		HF-0030002-00	FUSE 2A (220/240V)	ソクダソヒューズ	(1)
32		HF-0013050-PO	FUSE 5A	ヒューズ 5A	(1)
33		400-35024	OPERATION_BOX_FIXED_PLATE(B)AS	ソウサホツコソリツケイタ(B)組	1
34		SK-3413201-SE	WOOD SCREW D=4.1 L=32	マルモクネジ D=4.1 L=32	2
35		400-30923	PANEL TYPE E ASSY	パネルE組	1
36		400-00146	LCD_CABLE_ASS'Y	LCDセツソクセン組	(1)
37		400-30765	REAR_CASE	リヤケース	(1)
38		400-30767	SM_COVER	SMカバー	(1)
39		400-30766	CONNECTOR_COVER	コネクタカバー	(1)
40		TA-0550604-RO	RUBBER PLUG	ゴム栓	(1)
41		400-30926	LCD HOLDER BOARD	LCDササエイタ	(1)
42		400-05848	D-SUB 9P COVER	D-SUB 9P カバー	(1)
43		HX-0035400-ON	SPACER	スパース	(5)
44		HX-0035400-OS	SPACER	スパース	(3)
45		SL-4030691-SC	SCREW M3X6	ナットネジ セルス M3X0.5 L=6	(1)
46		SL-4030691-SC	SCREW M3X6	ナットネジ セルス M3X0.5 L=6	(2)
47		SL-4030681-SC	SCREW M3 L=6	ナットネジ セルス M3 L=6	(4)
48		WP-0370316-SD	WASHER 3.7X8X0.3	ヒラサカネ 3.7X8X0.3	(2)
49		400-33316	OPERATION_PANEL_MAGNET_A	ソウサホツネルコテイヨウジソヤク	(2)
50		400-34259	LCD ASSY	LCD組	(1)
51		A3950-010-0A0	LCD	エキソヨウデイスプレイ	(1)
52		A3906-010-000	TOUCH PANEL	タッチパネル	(1)
53		400-00134	TTP_H_FELT	フェルトソヨウケ	(2)
54		400-00135	TTP_V_FELT	フェルトサユウ	(2)
55		400-00136	KEY SHEET	コテイキシート	(1)
56		400-00138	BOTH SIDES TAPE	リヨウメソテープ	(3)
57		400-00140	ISOLATION SHEET	ソソエシート	(1)
58		400-34262	IP-400 FRONT_CASE_ASSY	IP-400フロントケース組	(1)
59		400-30764	FRONT_CASE	フロントケース	(1)
60		400-00133	INSERT NUT	インサートナツ	(5)
61		400-31011	PANEL PCB A ASSY	パネル基板 A組	(1)

# 21. CONTROL BOX COMPONENTS

電装ボックス関係

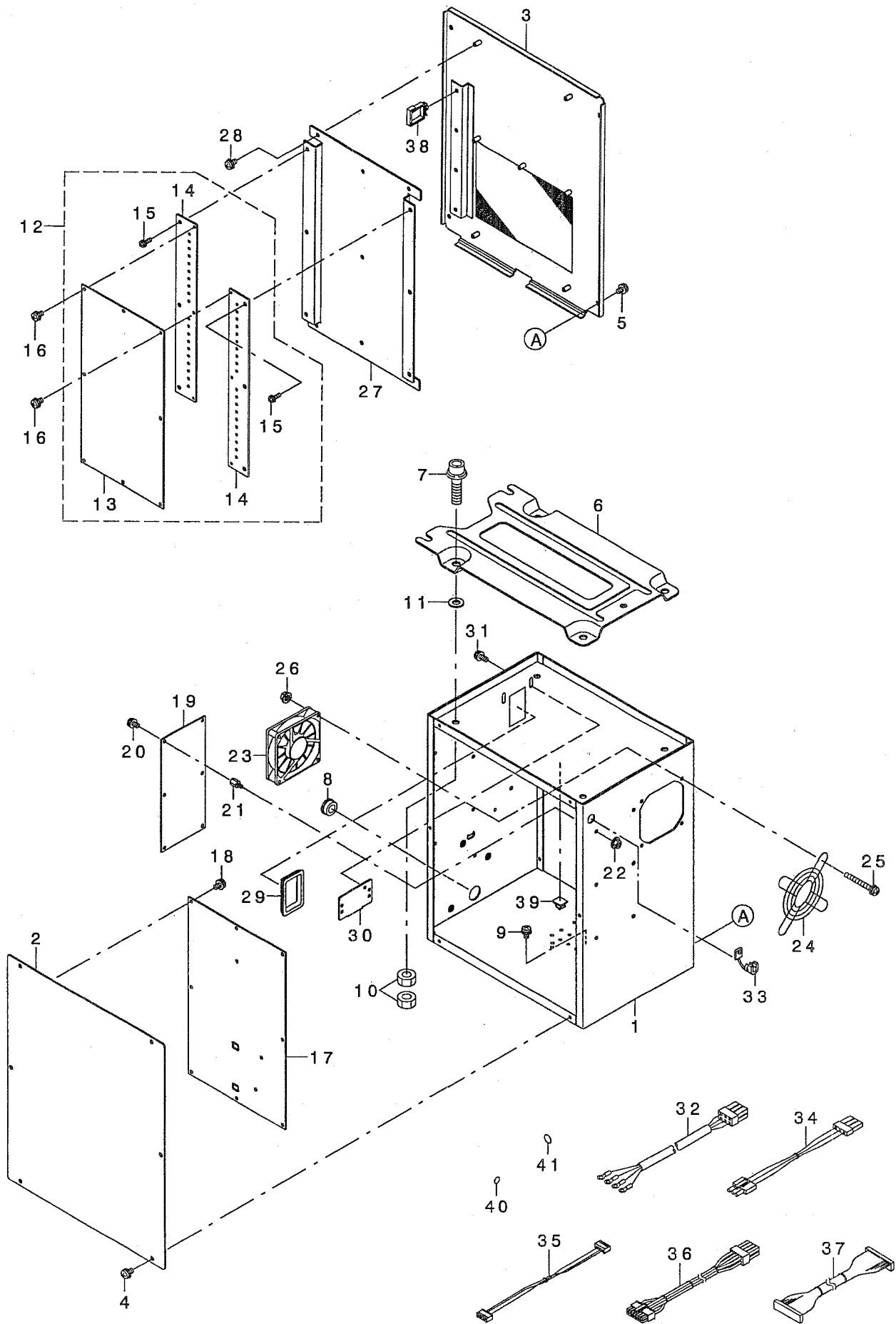

REF. NO	NOTE	PART NO.	DESCRIPTION	ヒソメイ	Qty
1		400-03451	CONTROL BOX	テソウホ ックス	1
2		400-03452	CONTROL BOX FRONT COVER	テソウホ ックスマエカ -	1
3		400-03453	CONTROL BOX REAR COVER	テソウホ ックスウシロカ -	1
4		SL-4040891-SC	SCREW M4 L=8	サカ ネツキ ナハ コネシ M4 L=8	6
5		SL-4040891-SC	SCREW M4 L=8	サカ ネツキ ナハ コネシ M4 L=8	4
6		M3801-476-000	TRANSMISSION BOX FITTING PLATE	テソウホ ックストリツケイタ	1
7		SL-6083092-TN	SCREW	サカ ネツキロツカクアナホ ルト	4
8		HX-0018800-0D	BUSH	フ ッシユ	1
9		SL-4040891-SC	SCREW M4 L=8	サカ ネツキ ナハ コネシ M4 L=8	2
10		NM-6080001-SC	NUT M8X1.25	ロツカクナツト M8 1シユ	8
11		M4206-461-000	WASHER	コ ムツキサ カネ	4
12		400-05648	MAIN PCB ASS'Y	MAINキハ ソクミ	1
13		400-05641	MAIN PCB	MAINキハ ソクミ	(1)
14		400-05705	MAIN PCB HEAT SINK	MAINホウネツイタ	(2)
15		SL-4031081-SF	SCREW M3 L=10	ナハ コネシ セムス M3 L=10	(6)
16		SL-4040881-SC	SCREW M4 L=8	サカ ネツキ ナハ コネシ M4 L=8	6
17		400-00029	SDC PCB A ASS'Y	SDCキハ ソクミ	1
18		SL-4040881-SC	SCREW M4 L=8	サカ ネツキ ナハ コネシ M4 L=8	10
19		400-00056	FLT-T PCB A ASS'Y	FLT-Tキハ ソクミ	1
20		SL-4040881-SC	SCREW M4 L=8	サカ ネツキ ナハ コネシ M4 L=8	6
21		HX-0033900-00	STUD	キハ ソハ -ツ	6
22		NM-3040520-SC	NUT M4	フランシ ツキナツト M4	6
23		400-05401	FAN MOTOR ASS'Y	ファンモ-タクミ	1
24		HM-0004800-10	FINGER GUARD	フィンガ -カ -ト	1
25		SL-4043591-SC	SCREW	サカ ネツキナハ コネシ	4
26		NM-3040520-SC	NUT M4	フランシ ツキナツト M4	4
27		400-05706	MAIN PCB HOLDER PLATE	MAINキハ ソトメイタ	1
28		SL-4040881-SC	SCREW M4 L=8	サカ ネツキ ナハ コネシ M4 L=8	5
29		HX-0040700-00	BUSH	フ ッシユ	1
30		178-45009	CORD FITTING PLATE	コート トメイタ	1
31		SL-4041091-SC	SCREW M4 L=10	ナハ コネシ セムス M4X0.7 L=10	2
32		400-05391	POWER CORD 3P ASS'Y	テソケ ソコート 3Pクミ	1
33		HX-0041000-0A	STRAIN RELIEF BUSHING	ストレーソリリ-フフ ッソソク	1
34		400-05393	FLT-SDC CORD P ASS'Y	FLT-SDCコート Pクミ	1
35		400-05394	FLT-SDC CORD S ASS'Y	FLT-SDCコート Sクミ	1
36		400-05726	SDC-MAIN CORD P ASS'Y	SDC-MAINコート Pクミ	1
37		400-05727	SDC-MAIN CORD S ASS'Y	SDC-MAINコート Sクミ	1
38		HX-0051100-00	WIRE SADDLE	ワイヤサト ル	3
39		E9607-603-000	STICKER (SMALL)	ステツカ (ソヨ)	1
40		E9567-319-000	EARTH MARK	アース マーク	1
41		400-03458	MASK SEAL	マスクシール	10

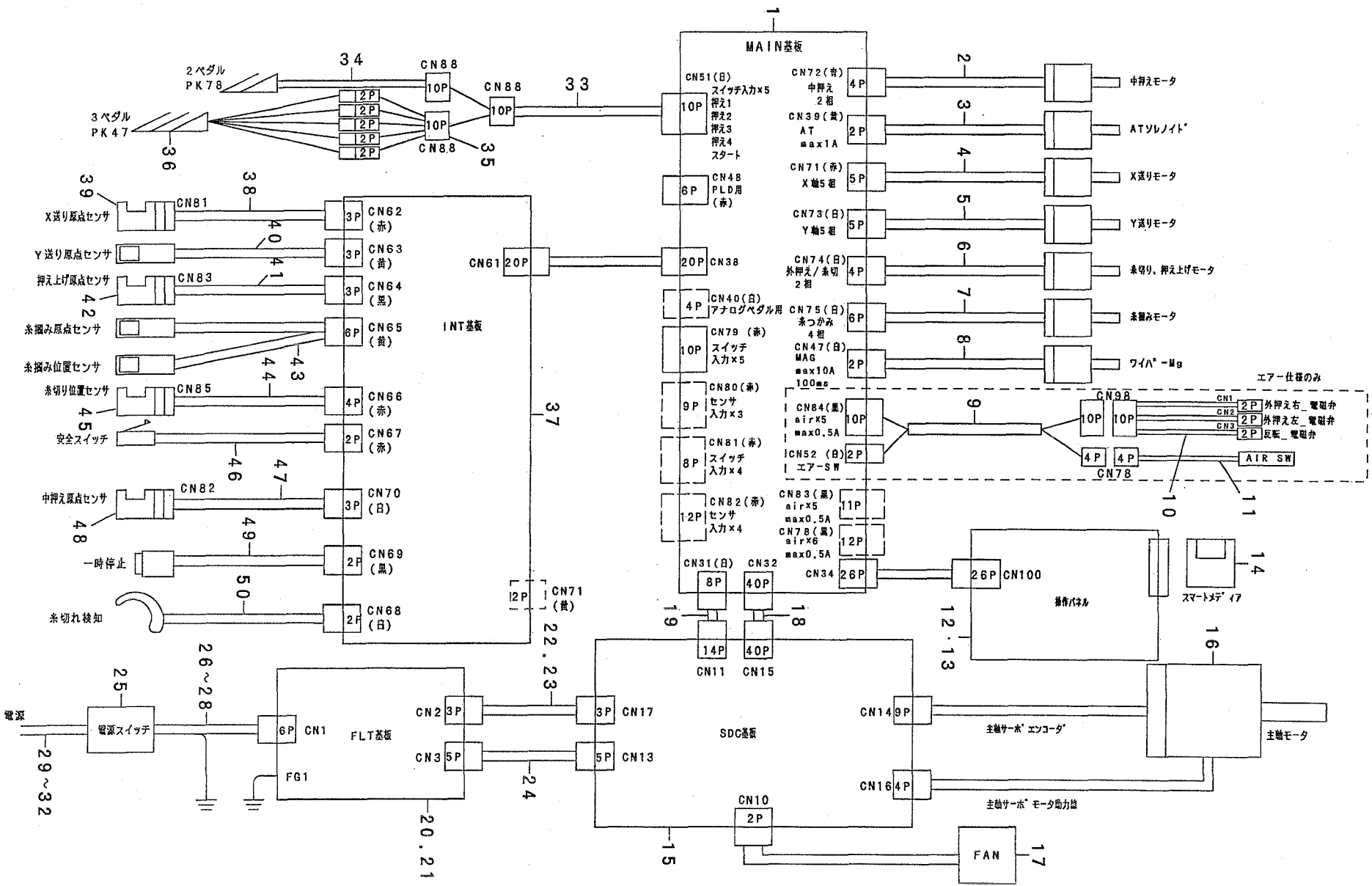

REF. NO	NOTE	PART NO.	DESCRIPTION	品名	Qty
1		400-31449	MAIN PCB ASSY	MAIN PCB ASSY	1
2		400-29628	INSIDE PRESSURE MOTOR	ナカオサエモータ	1
3		400-32539	AT SOLENOID	ATソレノイド	1
4		400-29626	X FEED MOTOR	Xオクリモータ	1
5		400-29627	Y FEED MOTOR	Yオクリモータ	1
6		400-29629	PRESSURE FOOT MOTOR	ソトオサエモータ	1
7		400-29630	THREAD HOLD MOTOR	イトツカミモータ	1
8		400-30778	WIPER_ASM.	ワイパ-クミ	1
9	01	400-33965	AIR RELAY CABLE ASM.	エア-チュウケイケーブ-ルクミ	1
10	01	400-33964	VALVE RELAY CORD ASM.	デ-ソツバ-ンチュウケイコ-トクミ	1
11	01	400-30951	FILTER REGULATOR_ASM.	フィルタレギ-コレ-タクミ	1
12		400-30923	PANEL TYPE_E ASSY	パ-ネルEクミ	1
13		400-32704	EASY PANEL CP-20	カンイパ-ネル CP-20	1
14		400-31006	SM_CARD_SET	スマートメテ-リアセット	1
15		400-00029	SDC PCB A ASS'Y	SDC キパ-ン Aクミ	1
16		400-29108	SERVO MOTOR	サーボ-モータ	1
17		400-05401	FAN MOTOR ASS'Y	ファンモ-タークミ	1
18		400-05727	SDC-MAIN CORD S ASSY	SDCメインコ-ト Sクミ	1
19		400-05726	SDC-MAIN CORD P ASSY	SDCメインコ-ト Pクミ	1
20	04	400-00056	FLT-T PCB A ASS'Y	FLT-T キパ-ン Aクミ	1
21	06	400-00046	FLT-S PCB A ASS'Y	FLT-S キパ-ン Aクミ	1
22		400-05393	FLT-SDC CORD P ASS'Y	FLT-SDC コ-ト Pクミ	1
23	02	400-12038	REACTOR CORD ASSY	リアクタコ-トクミ	1
24		400-05394	FLT-SDC CORD S ASS'Y	FLT-SDC コ-ト Sクミ	1
25		HA-0042500-00	SWITCH	スイッチ	1
26	04	400-05391	POWER CORD 3P ASSY	デ-ソツウデ-ソク-ソコ-ト 3Pクミ	1
27	02	400-05392	POWER CORD 1P ASS'Y	デ-ソツウデ-ソク-ソコ-ト 1Pクミ	1
28	03	400-05388	POWER CORD 1P220V ASSY	キパ-ソコ-ト 1P220Vクミ	1
29	07	M9035-580-0A0	POWER SOURCE CORD ASM.	100Vヨウデ-ソク-ソコ-トクミ	1
30	08	M9017-580-0A0	POWER CABLE ASM.	デ-ソク-ソケーブ-ルクミ	1
31	05	400-05390	JE POWER CABLE ASM.	JE デ-ソク-ソケーブ-ルクミ	1
32	03	M9024-580-0A0	POWER CABLE ASM., 100V	デ-ソク-ソケーブ-ル 100Vヨウクミ	1
33		400-31465	SW RELAY CORD ASM.	SWチュウケイコ-トクミ	1
34		400-33831	PK78 PEDAL SWITCH ASM.	PK78 ハ-タ-ルスイッチクミ	1
35		400-33875	PK47 RELAY CABLE ASM.	PK47チュウケイケーブ-ルクミ	1
36		GPK-470010AB	3-PEDAL ASM.	3レンパ-タ-ルクミ	1
37		400-32512	INT_PCB_ASM.	INTキパ-ソクミ	1
38		400-32506	X_SENSOR_CABLE_ASM.	Xセンサケーブ-ルクミ	1
39		HD-0005700-0A	PHOTO SENSOR	フォトセンサ	1
40		400-32505	Y_SENSOR_ASM.	ワイセンサクミ	1
41		400-32507	PF_SENSOR_CABLE_ASM.	オサエアケ-センサケーブ-ルクミ	1
42		HD-0005700-0A	PHOTO SENSOR	フォトセンサ	1
43		400-32508	TH_SENSOR_ASM.	イトツカミセンサクミ	1
44		400-32509	TT_SENSOR_CABLE_ASM.	イトキリセンサケーブ-ルクミ	1
45		HD-0022300-00	PHOTO SENSOR	フォトインタラ-タ	1
46		400-29633	SAFETY SW CORD ASM.	アンゼ-ソスイッチコ-トクミ	1
47		400-32510	IP_SENSOR_CABLE_ASM.	ナカオサエカハ-ンセンサケーブ-ルクミ	1
48		HD-0005700-0A	PHOTO SENSOR	フォトセンサ	1
49		400-29632	STOP SW ASM.	イチツ-テイソスイッチクミ	1
50		400-32511	THB_SENSOR_CABLE_ASM.	イトキリセンサケーブ-ルクミ	1

NOTE (注記)	01....EXCEPT AMS-210EHS, ESS	AMS-210EHS, ESS用
	02....FOR JE	JE用
	03....FOR GENERAL EXPORT	一般輸出用
	04....FOR 3-PHASE/1-PHASE	3相/単相用
	05....FOR 1-PHASE(JE)	単相用(JE)
	06....FOR 1-PHASE	単相用
	07....FOR 1-PHASE(100V)	単相用(100V)
	08....FOR 3-PHASE(200~220V)	3相用(200~220V)

23. PEDAL COMPONENTS

ペダル関係

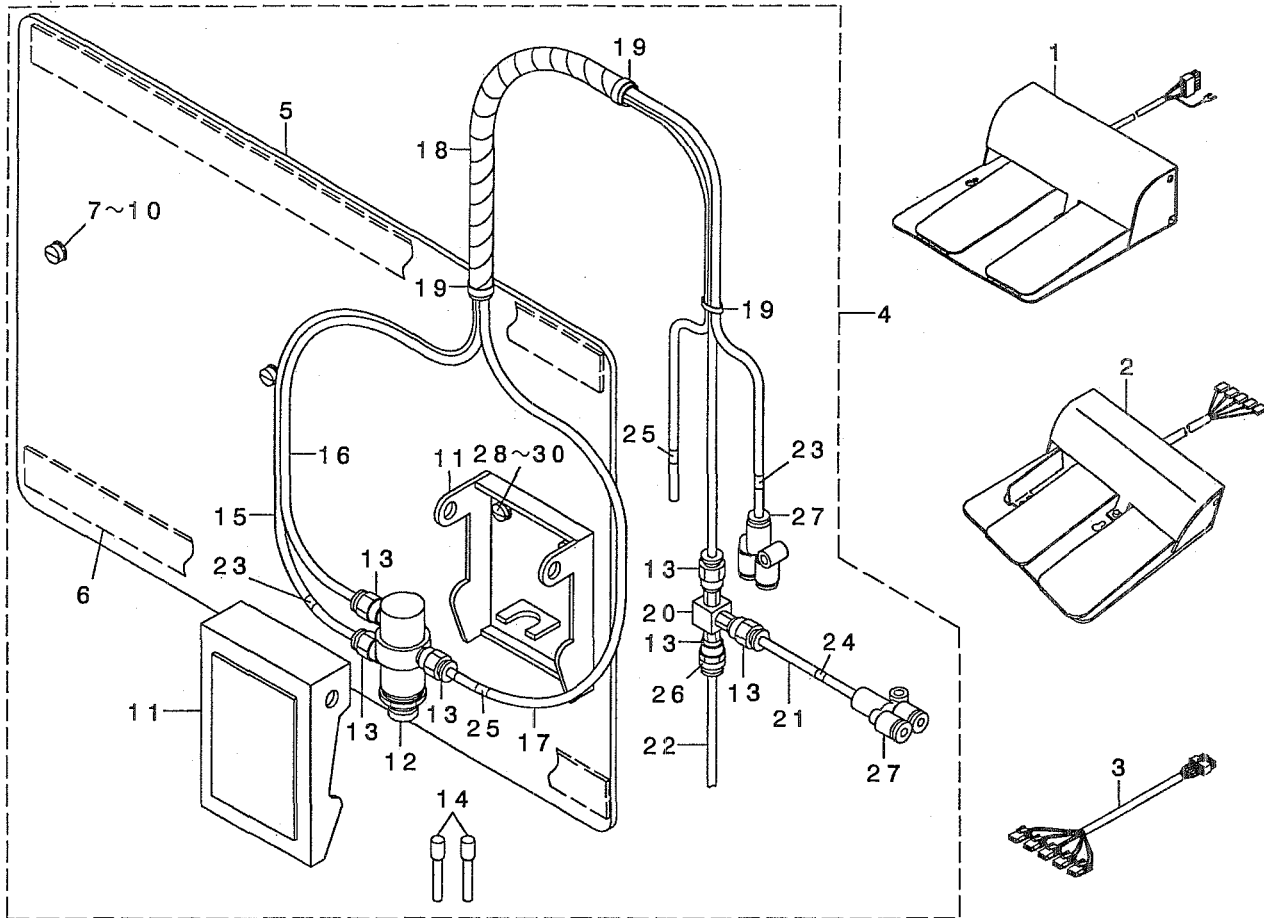

REF. NO	NOTE	PART NO.	DESCRIPTION	ヒョウキ	Qty
1	01	400-33831	PK78 PEDAL SWITCH ASM.	PK78 足踏スイッチ組み	1
2	02	GPK-470010AB	3-PEDAL ASM.	3踏足踏組み	1
3	02	400-33875	PK47 RELAY CABLE ASM.	PK47リレーケーブル組み	1
4	*03	400-42352	MECHANICAL VALVE UNIT	メカニカルバルブユニット	1
5		D8001-D15-AOY	PEDAL BASE	足踏ベース	(1)
6		D8002-D15-AOY	PEDAL CUSHION	足踏クッション	(2)
7		SS-6111210-SP	SCREW 11/64-40 L=12	ビスネジ 11/64-40 L=12	(2)
8		WP-0450801-SD	WASHER 4.5X10X0.8	ワシヤカネ 4.5X10X0.8	(2)
9		WS-0451040-KP	SPRING WASHER 4.5X8.5X1	ハネヤカネ 4.5X8.5X1	(2)
10		WP-0553216-SD	WASHER	ワシヤカネ	(2)
11		PX-0200020-00	ACTUATOR	アクチュエーター	(1)
12		PV-0105020-00	AIR VALVE	エアバルブ	(1)
13		PJ-3010405-01	HALF UNION M5 D=4	ワンタツチツキテ M5 D=4	(6)
14		PX-5000140-00	PLUG	メクラセン	(2)
15		BT-0400251-EB	URETHANE HOSE, BLACK	ウレタンホースクロ	(1.9)
16		BT-0400251-EB	URETHANE HOSE, BLACK	ウレタンホースクロ	(1.8)
17		BT-0400251-EB	URETHANE HOSE, BLACK	ウレタンホースクロ	(1.9)
18		HX-0031400-0A	SPIRAL TUBE	スパイラルチューブ	(0.6)
19		EA-9500B01-00	CABLE BAND	ソクセンバンド	(3)
20		GEP-01013000	VALVE	エキゾストバルブ	(1)
21		BT-0400251-EB	URETHANE HOSE, BLACK	ウレタンホースクロ	(0.1)
22		BT-0400251-EB	URETHANE HOSE, BLACK	ウレタンホースクロ	(0.1)
23		180-35204	WIRE MARK (3)	ワイヤマーク(3)	(2)
24		180-35303	WIRE MARK (4)	ワイヤマーク(4)	(1)
25		180-35600	WIRE MARK (7)	ワイヤマーク(7)	(2)
26		180-35709	WIRE MARK (8)	ワイヤマーク(8)	(1)
27		PJ-3080400-02	QUICK COUPLING	ワンタツチツキテ	(2)
28		WP-0450801-SD	WASHER 4.5X10X0.8	ワシヤカネ 4.5X10X0.8	(2)
29		WS-0451040-KP	SPRING WASHER 4.5X8.5X1	ハネヤカネ 4.5X8.5X1	(2)
30		SS-7111120-TP	SCREW	マルビスネジ	(2)

NOTE (注記)

01... FOR AMS-210EHS, ESS, AMS-210E-2206, AMS-210E-2210  
 02... FOR AMS-210EHL, ESL, AMS-210E-1510  
 03... FOR AMS-210E-2210

AMS-210EHS, ESS, AMS-210E-2206, AMS-210E-2210用  
 AMS-210EHL, ESL, AMS-210E-1510用  
 AMS-210E-2210用

24. ACCESSORIE PART COMPONENTS

付属品関係

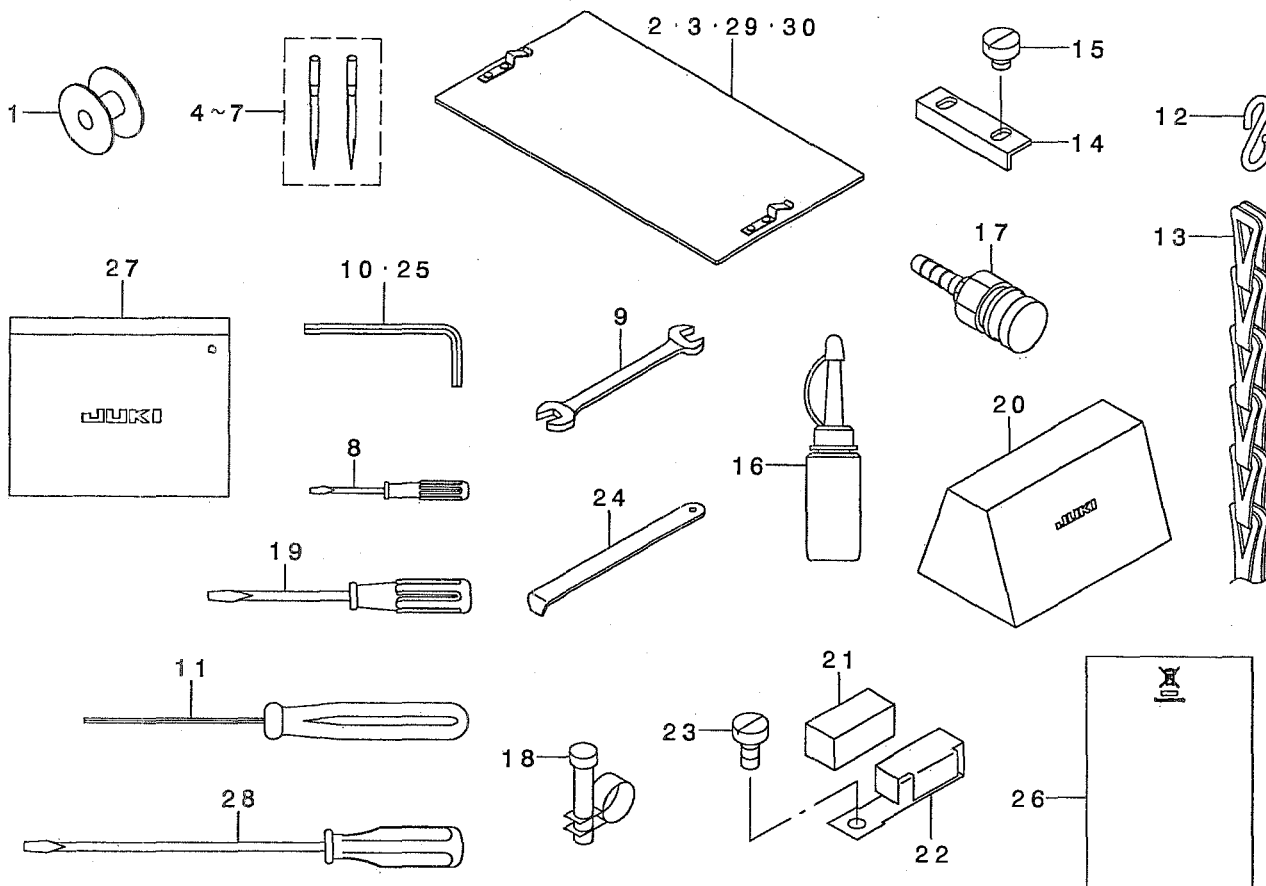

REF. NO	NOTE	PART NO.	DESCRIPTION	ト ヲ メ イ	Qty
1		B1806-210-D00	BOBBIN	ま・びん	1
2	01	B2557-210-DA0	PLASTIC BLANK PLATE ASM.	ﾌﾞﾗﾝｸﾌﾟﾚｰﾄﾞﾞﾗﾌﾞﾙﾞﾞ	2
3	08	400-36479	PLASTIC BLANK PLATE ASM	ﾌﾞﾗﾝｸﾌﾟﾚｰﾄﾞﾞﾗﾌﾞﾙﾞﾞ	2
4☆	03	MDP-500B1402	NEEDLE DPX5#14-2	DPX5#14-2	1
5☆	04	MDP-170B1802	NEEDLE DPZ17#18-2	DPX17#18-2	1
6☆	05	MC-2005010-02	NEEDLE 134 #100-2	134 #100-2	1
7☆	06	MC-3720011-02	NEEDLE SY3355 #110-2	SY3355 #110-2	1
8		229-33204	SCREW DRIVER, SMALL	ﾄﾞﾗｲﾊﾞｰ (ｼｮｰ)	1
9		B9113-012-000	WRENCH (9X10)	ﾌﾞﾚﾝﾁ (9x10)	1
10		B9140-372-000	HEXAGONAL WRENCH, SMALL	ﾛｯｸ ﾍﾞｰ ﾏﾞ ﾏﾞ ﾏﾞ (ｼﾞｮｰ)	1
11		400-32763	HEXAGONAL DRIVER(1.5)	ﾛｯｸ ﾍﾞｰ ﾏﾞ ﾏﾞ ﾏﾞ (1.5)	1
12	01	B8133-019-000	S SHAPED HOOK	ｽ ﾏﾞ ﾏﾞ ﾏﾞ ﾏﾞ	2
13	01	260-37903	CHAIN	ｸﾞ ﾃﾞ ﾏﾞ	1
14	07	B2592-210-000	PLASTIC PLATE STOPPER	ﾌﾞﾗﾝｸﾌﾟﾚｰﾄﾞﾞﾗﾌﾞﾙﾞﾞ	2
15	07	SM-6040450-TP	SCREW M4 L=4	ﾋﾞﾗﾈｯﾄﾞ M4 L=4	1
16		B9121-220-0A0	OILER (CONTAINING NO.2 OIL)	ﾌﾞ ﾏﾞ ﾏﾞ ﾏﾞ ﾏﾞ ﾏﾞ ﾏﾞ	1
17	02	PJ-3095200-01	SOCKET	ﾊｲ ﾏﾞ ﾏﾞ ﾏﾞ ﾏﾞ ﾏﾞ	1
18	02	PB-0000100-00	HOSE BAND	ﾎｰｽﾞ ﾏﾞ ﾏﾞ	1
19		229-33105	SCREW DRIVER, MIDDLE	ﾄﾞﾗｲﾊﾞｰ (ｼﾞｮ)	1
20		400-27770	VINYL COVER	ﾄﾞ ﾏﾞ ﾏﾞ ﾏﾞ ﾏﾞ ﾏﾞ	1
21		B1131-528-000	FELT	ｲﾄ ﾏﾞ ﾏﾞ ﾏﾞ ﾏﾞ ﾏﾞ	1
22		101-02200	THREAD GUIDE F	ｲﾄ ﾏﾞ ﾏﾞ ﾏﾞ ﾏﾞ ﾏﾞ	1
23		SM-6040860-TP	SCREW M4 L=8	ﾋﾞﾗﾈｯﾄﾞ M4 L=8	1
24		B9101-490-000	DRIVER	ﾄﾞﾗｲﾊﾞｰ	1
25		B9141-372-000	HEXAGONAL WRENCH, LARGE	ﾛｯｸ ﾍﾞｰ ﾏﾞ ﾏﾞ ﾏﾞ (ﾀﾞ ﾏﾞ)	1
26	09	CM-6001002-01	WEEE INFORMATION SHEET	WEEE ﾏﾞ ﾏﾞ ﾏﾞ ﾏﾞ ﾏﾞ ﾏﾞ	1
27		229-32800	ACCESSORIE BAG	ﾌﾞ ﾏﾞ ﾏﾞ ﾏﾞ ﾏﾞ ﾏﾞ	1
28		229-33006	SCREW DRIVER, LARGE	ﾄﾞﾗｲﾊﾞｰ (ﾀﾞ ﾏﾞ)	1
29	10	D2557-D10-DAD	BLANK ASM.	ﾌﾞﾗﾝｸ ﾏﾞ ﾏﾞ ﾏﾞ ﾏﾞ ﾏﾞ ﾏﾞ	2
30	*11	400-39543	PLASTIC BLANK PLATE ASM.	ﾌﾞﾗﾝｸﾌﾟﾚｰﾄﾞﾞﾗﾌﾞﾙﾞﾞ	2
NOTE (注記)			01...FOR AMS-210EHS, ESS	AMS-210EHS, ESS用	
			02...EXCEPT AMS-210EHS, ESS	AMS-210EHS, ESSを除く	
			03...TYPE S (FOR ST)	S仕様(ST用)	
			04...TYPE H (FOR ST)	H仕様(ST用)	
			05...TYPE S (FOR JE)	S仕様(JE用)	
			06...TYPE H (FOR JE)	H仕様(JE用)	
			07...EXCEPT AMS-210EHL, ESL	AMS-210EHL, ESLを除く	
			08...FOR AMS-210E-1510	AMS-210E-1510用	
			09...FOR JE	JE用	
			10...FOR AMS-210E-2206	AMS-210E-2206用	
			11...FOR AMS-210E-2210	AMS-210E-2210用	

25. OPTIONAL PART COMPONENTS (1)

オプション関係 (1)

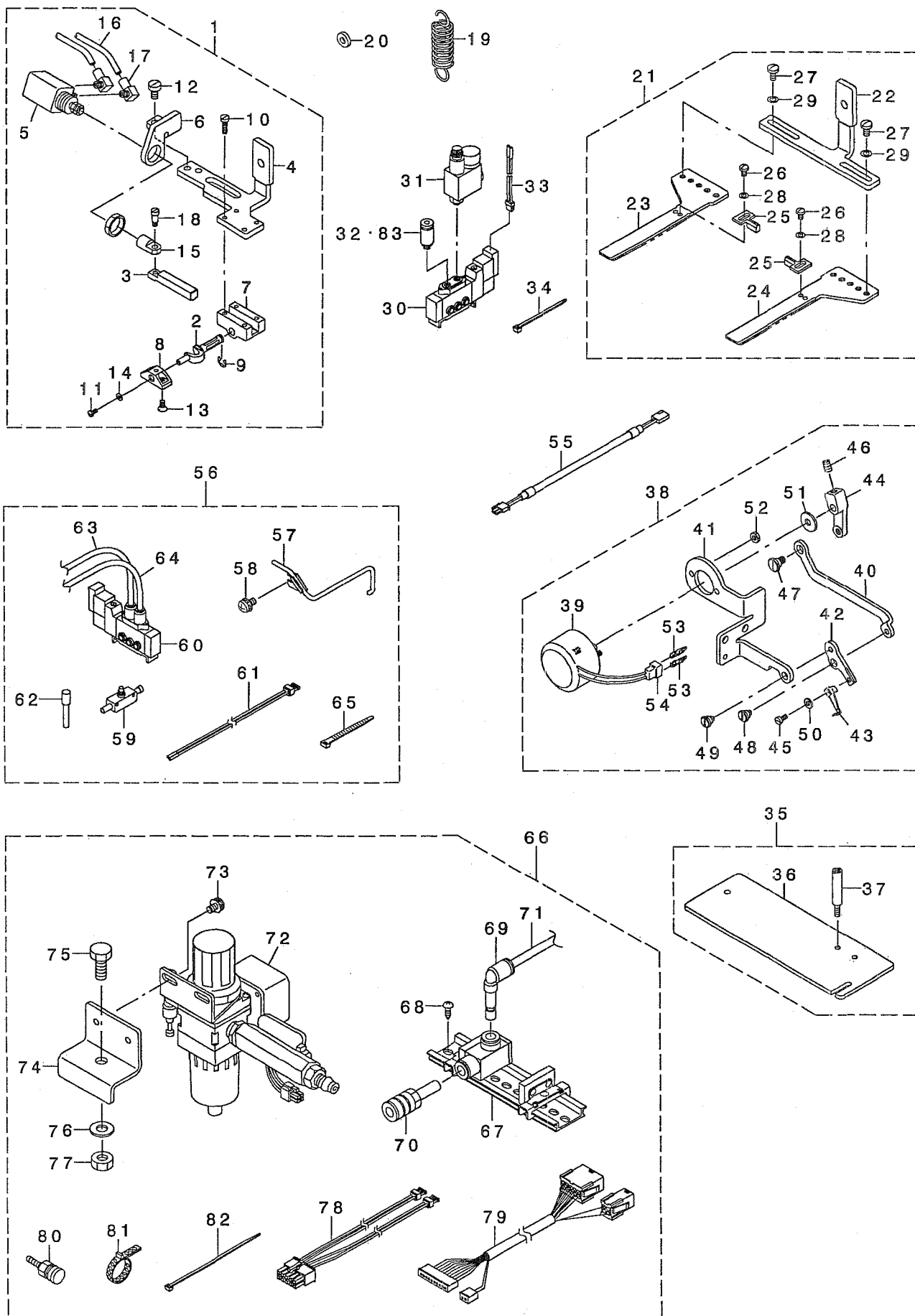



REF. NO	NOTE	PART NO.	DESCRIPTION	品名	Qty
1		GFU-010030A0	SLIDE PLATE ASM.	ハンテヨウナカオサエス <sup>ハ</sup> リイタクミ	1
2		GFU-01001000	TURN AROUND CRANK SHAFT	ハンテクランクシャフト	(1)
3		GFU-01002000	INVERTING LAC	ハンテヨウソク	(1)
4		GFU-01003000	INNER PRESSER SLIDE PLATE	ハンテヨウナカオサエス <sup>ハ</sup> リイタクミ	(1)
5		PA-1600801-A0	AIR CYLINDER	エアシリンダ	(1)
6		GFU-01006000	TURN CYLINDER BRACKET	ハンテシリンダ <sup>ハ</sup> ブラケット	(1)
7		B4303-210-000	TURN AROUND CRANK BEARING	ハンテ クランク シャフト	(1)
8		B4314-210-000	INTERMEDIATE PRESSER BASE	ハンテヨウナカオサエ トリツクダ <sup>イ</sup>	(1)
9		RE-0400000-K0	E-RING 4	E <sup>カ</sup> リング 4	(1)
10		SS-6081210-SP	SCREW 1/8-44 L=12	ビスネジ <sup>ハ</sup> 1/8-44 L=12	(4)
11		SS-7060610-SP	SCREW 3/32-56 L=5.5	マルビスネジ <sup>ハ</sup> 3/32-56 L=5.5	(1)
12		SS-6120940-SP	SCREW 3/16-28 L=9	ビスネジ <sup>ハ</sup> 3/16-28 L=9	(2)
13		SS-1090750-SP	SCREW 9/64-40 L=7	シタメストリツクネジ <sup>ハ</sup>	(2)
14		WP-0250516-SD	WASHER 2.5X6X0.5	ビスネジ <sup>ハ</sup> カネ 2.5X6X0.5	(1)
15		B4306-220-000	KNUCKLE	ハンテシリンダ <sup>ハ</sup> ナックル	(1)
16		BT-0400251-EB	URETHANE HOSE, BLACK	ウレタンホース 黒	(1.3)
17		PJ-0460525-03	HOSE ELBOW	ホース エルボ	(2)
18		SD-0460703-TP	HINGE SCREW D=4.6 H=7	ダンネジ <sup>ハ</sup> D=4.6 H=7	(1)
19	01	GFU-01007000	SPRING	ハンテヨウナカオサエ <sup>ハ</sup> スプリング	1
20		WP-0502616-SD	WASHER	ビスネジ <sup>ハ</sup> カネ	1
21		GFU-010040A0	OUTER PRESSER SLIDE PLATE ASM.	ハンテヨウソトオサエス <sup>ハ</sup> リイタクミ	1
22		GFU-01004000	OUTER PRESSER SLIDE PLATE	ハンテヨウソトオサエス <sup>ハ</sup> リイタクミ	(1)
23		D2551-21X-X00	WALKING FOOT (A)	ソトオサエ <sup>ハ</sup> A	(1)
24		D2552-21X-X00	WALKING FOOT (B)	ソトオサエ <sup>ハ</sup> B	(1)
25		D2554-21X-X00	COMPENSATING FOOT	ガ <sup>ハ</sup> イ <sup>ハ</sup> オサエ	(2)
26		SS-5090610-SP	SCREW 9/64-40 L=6	トラスネジ <sup>ハ</sup> 9/64-40 L=6	(2)
27		SS-7110840-SP	SCREW 11/64-40 L=7.8	マルビスネジ <sup>ハ</sup> 11/64-40 L=7.8	(4)
28		WP-0371026-SD	WASHER 3.7X7X1	ビスネジ <sup>ハ</sup> カネ 3.7X7X1	(2)
29		WP-0480856-SP	WASHER 4.8X8.4X0.8	ビスネジ <sup>ハ</sup> カネ 4.8X8.4X0.8	(4)
30		PV-1502091-00	SOLENOID VALVE	ソレノイドバルブ	1
31	02	PF-0205030-A0	REGULATOR	パイプ <sup>ハ</sup> ツギ <sup>ハ</sup> ツギ <sup>ハ</sup> レギ <sup>ハ</sup> コレ <sup>ハ</sup> タ	1
32	01	PJ-3010405-05	HALF UNION	ハーフユニオン	2
33		400-35324	SOLENOID VALVE CONNECTER ASM	ソレノイドバルブ <sup>ハ</sup> コネクタ <sup>ハ</sup> クミ	1
34		EA-9500B01-00	CABLE BAND	ソクセン <sup>ハ</sup> バンド	3
35		400-36526	AMS-210E(MU12)SET	AMS-210E(MU12)タイ <sup>ハ</sup> ヲウ <sup>ハ</sup> ヒン <sup>ハ</sup> セ	1
36		400-36524	HOLDER PLATE	ソウ <sup>ハ</sup> ヲウ <sup>ハ</sup> ソノ <sup>ハ</sup> イ <sup>ハ</sup> コ <sup>ハ</sup> イ <sup>ハ</sup> タ	(1)
37		400-36525	PIPE HOLDER STUD	ソウ <sup>ハ</sup> ヲウ <sup>ハ</sup> ソノ <sup>ハ</sup> イ <sup>ハ</sup> コ <sup>ハ</sup> イ <sup>ハ</sup> タスタ <sup>ハ</sup> ット	(1)
38		400-35867	WIPER ASM.	ワイパ <sup>ハ</sup> -クミ	1
39		B2101-220-000	WIPER SOLENOID	ワイパ <sup>ハ</sup> - マグ <sup>ハ</sup> ネット	(1)
40		400-36229	WIPER CONNECTING PLATE	ワイパ <sup>ハ</sup> -コネクタ <sup>ハ</sup> プレ <sup>ハ</sup> ヲ	(1)
41		400-35866	WIPER BASE	ワイパ <sup>ハ</sup> - マグ <sup>ハ</sup> ネット <sup>ハ</sup> ツキ <sup>ハ</sup> タ	(1)
42		400-36230	WIPER INSTALLING PLATE	ワイパ <sup>ハ</sup> - イ <sup>ハ</sup>	(1)
43		B2107-210-000	WIPER	ワイパ <sup>ハ</sup>	(1)
44		400-36392	WIPER ARM	ワイパ <sup>ハ</sup> - ア <sup>ハ</sup> ヲ	(1)
45		SM-67506C0-TP	SCREW M3.5 L=6	ビスネジ <sup>ハ</sup> M3.5 L=6	(1)
46		SM-8050812-TP	SCREW M5X8	トラスネジ <sup>ハ</sup> M5X0.8 L=8	(1)
47		SD-0700406-TP	SHOULDER SCREW	ダンネジ <sup>ハ</sup> D=7 H=4	(1)
48		SD-0640327-TP	SHOULDER SCREW D=6.35 H=3.2	ダンネジ <sup>ハ</sup> D=6.35 H=3.2	(1)
49		SD-0640327-TP	SHOULDER SCREW D=6.35 H=3.2	ダンネジ <sup>ハ</sup> D=6.35 H=3.2	(1)
50		WP-0371016-SD	WASHER 3.7X8X1	ビスネジ <sup>ハ</sup> カネ 3.7X8X1	(1)
51		WP-0561616-SC	WASHER 5.6X16X1.6	ビスネジ <sup>ハ</sup> カネ 5.6X16X1.6	(1)
52		NM-6040003-SC	NUT M4	ロツカ <sup>ハ</sup> ナツ <sup>ハ</sup> M4	(2)
53		HP-0002002-00	PIN-SHAPE TERMINAL, MALE	ナ <sup>ハ</sup> イ <sup>ハ</sup> ロン <sup>ハ</sup> コ <sup>ハ</sup> ネ <sup>ハ</sup> クミ	(2)
54		HK-0188000-20	2-POLE PLUG	ナ <sup>ハ</sup> イ <sup>ハ</sup> ロン <sup>ハ</sup> プ <sup>ハ</sup> ラ <sup>ハ</sup> ク	(1)
55		B4150-210-DA0	WIPER RELAY CABLE ASM.	ソレノイド <sup>ハ</sup> ワイパ <sup>ハ</sup> - チュウ <sup>ハ</sup> ケ <sup>ハ</sup> イ <sup>ハ</sup> ケ <sup>ハ</sup> ア <sup>ハ</sup> ヲ <sup>ハ</sup> クミ	1
56		400-35692	NEEDLE COOLER ASM.	AMS-210E <sup>ハ</sup> ニ <sup>ハ</sup> ト <sup>ハ</sup> ル <sup>ハ</sup> ク <sup>ハ</sup> ラ <sup>ハ</sup> クミ	1
57		400-35694	NEEDLE COOLER COMPL.	ニ <sup>ハ</sup> ト <sup>ハ</sup> ル <sup>ハ</sup> ク <sup>ハ</sup> ラ <sup>ハ</sup> ク <sup>ハ</sup> ヲ <sup>ハ</sup> ク	(1)
58		SL-4051091-SC	SCREW M5X0.8 L=10	ナ <sup>ハ</sup> コ <sup>ハ</sup> ネジ <sup>ハ</sup> セ <sup>ハ</sup> ム <sup>ハ</sup> M5X0.8 L=10	(1)
59		PC-0124010-00	SPEED CONTROLLER	スピ <sup>ハ</sup> - ト <sup>ハ</sup> コ <sup>ハ</sup> ント <sup>ハ</sup> ロ <sup>ハ</sup> ラ	(1)
60		PV-1502090-00	5 PORT SOLENOID VALVE	5 <sup>ハ</sup> ポ <sup>ハ</sup> - ト <sup>ハ</sup> ソ <sup>ハ</sup> レ <sup>ハ</sup> ノ <sup>ハ</sup> イ <sup>ハ</sup> ヲ <sup>ハ</sup> ヲ	(1)
61		400-35324	SOLENOID VALVE CONNECTER ASM	ソレノイドバルブ <sup>ハ</sup> コネクタ <sup>ハ</sup> クミ	(1)
62		PX-5000140-00	PLUG	メ <sup>ハ</sup> ク <sup>ハ</sup> セ <sup>ハ</sup> ン	(1)
63		BT-0400251-EB	URETHANE HOSE, BLACK	ウレタンホース 黒	(0.7)
64		BT-0400251-EB	URETHANE HOSE, BLACK	ウレタンホース 黒	(0.3)
65		HX-0023300-00	CLIP	ソクセン <sup>ハ</sup> バ <sup>ハ</sup> ン <sup>ハ</sup> ト	(3)
66	03	400-35693	AIR UNIT ASM.	AMS-210E <sup>ハ</sup> ア <sup>ハ</sup> - セ <sup>ハ</sup> ヲ	1
67		PV-9150050-00	SOLENOID VALVE INSTALLING BASE	ソレノイドバルブ <sup>ハ</sup> ツキ <sup>ハ</sup> タ <sup>ハ</sup> ベ <sup>ハ</sup> - ス	(1)
68		SK-3412001-SE	WOOD SCREW D=4.1 L=20	カ <sup>ハ</sup> マ <sup>ハ</sup> ト <sup>ハ</sup> リ <sup>ハ</sup> ツ <sup>ハ</sup> ク <sup>ハ</sup> ヒ <sup>ハ</sup> ス	(2)
69		PJ-3040600-01	ELBOW	レ <sup>ハ</sup> ヲ <sup>ハ</sup> ユ <sup>ハ</sup> - チ <sup>ハ</sup> エ <sup>ハ</sup> ル <sup>ハ</sup> ホ	(1)
70		PX-0500030-00	SILENCER	サイ <sup>ハ</sup> レ <sup>ハ</sup> ン <sup>ハ</sup> シ	(1)
71		BT-0600401-EB	TUBE	チュウ <sup>ハ</sup> - ア <sup>ハ</sup>	(0.5)
72		400-30951	FILTER_REGULATOR_ASM.	フィルタ <sup>ハ</sup> レ <sup>ハ</sup> ギ <sup>ハ</sup> コ <sup>ハ</sup> レ <sup>ハ</sup> タ <sup>ハ</sup> クミ	(1)
73		SL-4051091-SC	SCREW M5X0.8 L=10	ナ <sup>ハ</sup> コ <sup>ハ</sup> ネジ <sup>ハ</sup> セ <sup>ハ</sup> ム <sup>ハ</sup> M5X0.8 L=10	(2)
74		400-23662	FILTER INSTALLING PLATE	フィルタ <sup>ハ</sup> ト <sup>ハ</sup> リ <sup>ハ</sup> ツ <sup>ハ</sup> ク <sup>ハ</sup> イ <sup>ハ</sup> タ	(1)
75		SL-9082093-SE	SCREW	チ <sup>ハ</sup> カ <sup>ハ</sup> ネ <sup>ハ</sup> ツ <sup>ハ</sup> キ <sup>ハ</sup> ロ <sup>ハ</sup> ツ <sup>ハ</sup> カ <sup>ハ</sup> ク <sup>ハ</sup> ホ <sup>ハ</sup> ル <sup>ハ</sup> ト	(1)
76		WP-0871602-SE	WASHER 8.7X18X1.6	ビスネジ <sup>ハ</sup> カネ 8.7X18X1.6	(1)
77		NM-6080721-SE	NUT M8	ロツカ <sup>ハ</sup> ナツ <sup>ハ</sup> M8	(1)
78		400-33964	VALVE RELAY CORD ASM	ソレノイドバルブ <sup>ハ</sup> コネクタ <sup>ハ</sup> コ <sup>ハ</sup> イ <sup>ハ</sup> ト <sup>ハ</sup> クミ	(1)
79		400-33965	AIR RELAY CABLE ASM	エア <sup>ハ</sup> チュウ <sup>ハ</sup> ケ <sup>ハ</sup> イ <sup>ハ</sup> ケ <sup>ハ</sup> ア <sup>ハ</sup> ヲ <sup>ハ</sup> クミ	(1)
80		PJ-3095200-01	SOCKET	ソク <sup>ハ</sup> セ <sup>ハ</sup> ン <sup>ハ</sup> ツ <sup>ハ</sup> ク <sup>ハ</sup> ヲ	(1)
81		PE-0000100-00	HOSE BAND	ホース <sup>ハ</sup> バ <sup>ハ</sup> ン <sup>ハ</sup> ト	(1)
82		EA-9500B01-00	CABLE BAND	ソクセン <sup>ハ</sup> バ <sup>ハ</sup> ン <sup>ハ</sup> ト	(1)
83	02	PJ-3010405-05	HALF UNION	ハーフユニオン	1

NOTE (注記)

01...FOR TYPE S  
02...FOR TYPE H  
03...FOR AMS-210EHS, ESS

S仕様  
H仕様  
AMS-210EHS, ESS用

26. OPTIONAL PART COMPONENTS (2)

オプション関係 (2)

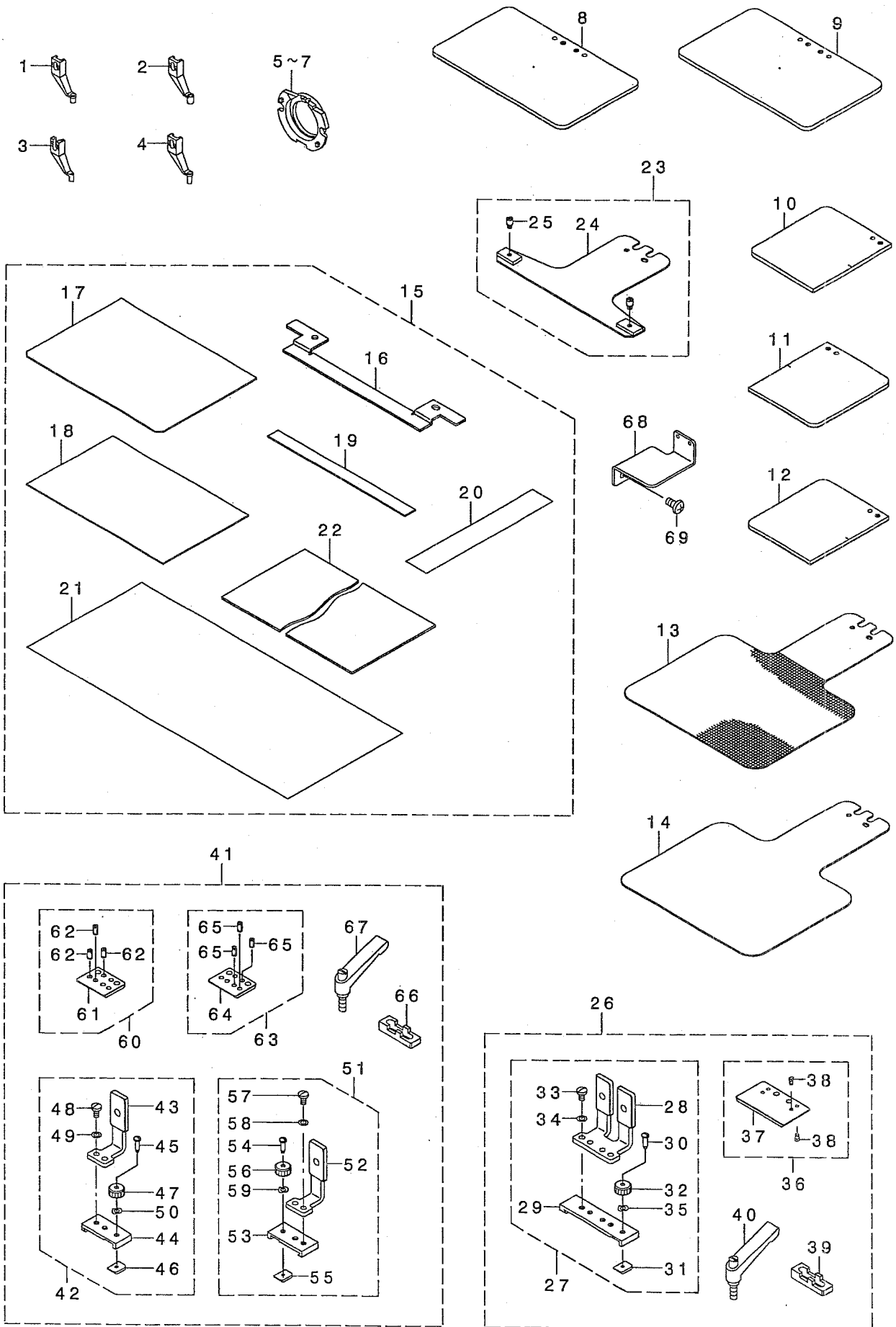

REF. NO	NOTE	PART NO.	DESCRIPTION	品名	Qty
1		B1601-210-DOB-A	INTERMEDIATE PRESSER B	ナカオサエB	1
2		B1601-210-DOC-A	INTERMEDIATE PRESSER C	ナカオサエC	1
3		B1601-210-DOE	INNER PRESSER E	ナカオサエE	1
4		B1601-210-DOF-A	INTERMEDIATE PRESSER F	ナカオサエF	1
5		141-03253	INNER HOOK PRESSER ASM., A	ナカガ マオサエAクツゴウ	1
6		141-03659	SHUTTLE RACE RING ASM., C	ナカガ マオサエCクツゴウ	1
7		B1817-210-DAD	SHUTTLE RACE RING ASM., D	ナカガ マオサエDクツゴウ	1
8		400-35606	FEEDING FRAME BLANK	ヌノオサエソトワクア ランクキ サ アリ	1
9		400-35607	FEEDING FRAME BLANK	ヌノオサエソトワクア ランクキ サ ナシ	1
10		400-35608	FEEDING FRAME BLANK	ア ソリガ タツトワクア ランクキ サ ナシ	1
11		400-35609	FEEDING FRAME BLANK R	ア ソリガ タツトワクア ランクミキ キ サ	1
12		400-35610	FEEDING FRAME BLANK L	ア ソリガ タツトワクア ランクヒダ リキ サ	1
13		B2556-210-DOA	LOWER PLATE BLANK	シタイダ ランク(キ サ アリ)	1
14		B2556-210-DOB	LOWER PLATE BLANK	シタイダ ランク(キ サ ナシ)	1
15		B2594-210-DA0	CASSETTE PRESSER ASM.	カセツトオサエKM	1
16		B2594-210-D00	CASSETTE PRESSER BASE PLATE	カセツトオサエダ イタ	(1)
17		B2598-210-D00	CASSETTE PRESSER LOWER PLATE	カセツトオサエシタイタ	(1)
18		B2599-210-D00	CASSETTE PRESSER UPPER PLATE	カセツトオサエウエダ	(1)
19		B2589-210-D00	CASSETTE PRESSER SPACER	カセツトオサエスハ サ	(1)
20		B2572-229-000	FILAMENT TAPE	フィラメントテープ	(1)
21		B2646-215-000	TAPE	リヨウメントテープ	(1)
22		B2587-210-000	MATERIAL PLATE A	ヌノオサエヨウ ソサ イ A	(1)
23		B2593-210-DA0	CASSETTE HOLDER FIX PLATE ASM.	カセツトオサエコテイイタクミ	1
24		B2593-210-D00	CASSETTE HOLDER FIXING PLATE	カセツトオサエコテイイタ	(1)
25		B2560-372-000	BUTTON CLAMP STOP PIN	ツマミアツ ヒラキビソ	(2)
26	01	B2585-210-DB0	ONE-TOUCH CLAMP ASM.	イツタイオサエヨウワンタッチクラリア クミ	1
27		B2585-210-DA0	SLIDING PLATE ASM.	イツタイ(ヌノオサエ)スハ リイタクミ	(1)
28		B2585-210-D00	SLIDING PLATE	イツタイ(ヌノオサエ)スハ リイタ	(1)
29		B2587-210-D00	SLIDER HOLDING	スライダ ウケ	(1)
30		B5038-206-000	SET SC	セツト SC	(1)
31		B5039-206-000	SET PLATE	セツトア レート	(1)
32		161-08300	NUT B	チヨウセツナツト B	(1)
33		SS-7110840-SP	SCREW 11/64-40 L=7.8	マルヒラネジ 11/64-40 L=7.8	(2)
34		WP-0480856-SP	WASHER 4.8X8.4X0.8	ヒラサ カ ネ 4.8X8.4X0.8	(2)
35		WZ-0430200-KH	WAVED WASHER	ナミカ タサ カ ネ 4.3X8X0.2	(1)
36		B2595-210-DA0	SLIDER ASM.	スライダ クミ	(1)
37		B2595-210-D00	SLIDER	スライダ	(1)
38		B1816-280-000	GUIDE PIN	ナカガ マ オサエ カ イト ビソ	(4)
39		B2597-210-D00	CLAMP PLATE	シタイタクラリア イタ	(1)
40		B5115-210-000	FEEDING FRAME CLAMP LEVER	ソトワク クラリア レハ	(2)
41	02	B2586-210-DB0	ONE-TOUCH CLAMP ASM.	ニダ ソオサエヨウワンタッチクラリア クミ	1
42		B2586-210-DA0	SLIDING PLATE ASM., RIGHT	ヌノオサエアツスハ リイタクミ クミ	(1)
43		B2586-210-D00	SLIDING PLATE	ヌノオサエアツスハ リイタ	(1)
44		B2588-210-D00	SLIDER HOLDING	2ダ ソオサエヨウスライダ ウケ	(1)
45		B5038-206-000	SET SC	セツト SC	(1)
46		B5039-206-000	SET PLATE	セツトア レート	(1)
47		161-08300	NUT B	チヨウセツナツト B	(1)
48		SS-7110840-SP	SCREW 11/64-40 L=7.8	マルヒラネジ 11/64-40 L=7.8	(2)
49		WP-0480856-SP	WASHER 4.8X8.4X0.8	ヒラサ カ ネ 4.8X8.4X0.8	(2)
50		WZ-0430200-KH	WAVED WASHER	ナミカ タサ カ ネ 4.3X8X0.2	(1)
51		B2586-210-DAA	SLIDING PLATE ASM., LEFT	ヌノオサエアツスハ リイタヒダ リクミ	(1)
52		B2586-210-D00	SLIDING PLATE	ヌノオサエアツスハ リイタ	(1)
53		B2588-210-D00	SLIDER HOLDING	2ダ ソオサエヨウスライダ ウケ	(1)
54		B5038-206-000	SET SC	セツト SC	(1)
55		B5039-206-000	SET PLATE	セツトア レート	(1)
56		161-08300	NUT B	チヨウセツナツト B	(1)
57		SS-7110840-SP	SCREW 11/64-40 L=7.8	マルヒラネジ 11/64-40 L=7.8	(2)
58		WP-0480856-SP	WASHER 4.8X8.4X0.8	ヒラサ カ ネ 4.8X8.4X0.8	(2)
59		WZ-0430200-KH	WAVED WASHER	ナミカ タサ カ ネ 4.3X8X0.2	(1)
60		B2596-210-DA0	SLIDER ASM., RIGHT	2ダ ソオサエヨウスライダ ミキ クミ	(1)
61		B2596-210-D00	SLIDER	2ダ ソオサエヨウスライダ	(1)
62		PS-0400082-KP	SPRING PIN	スプリング ビソ	(3)
63		B2596-210-DAA	SLIDER ASM., LEFT	2ダ ソオサエヨウスライダ ヒダ リクミ	(1)
64		B2596-210-D00	SLIDER	2ダ ソオサエヨウスライダ	(1)
65		PS-0400082-KP	SPRING PIN	スプリング ビソ	(3)
66		B2597-210-D00	CLAMP PLATE	シタイタクラリア イタ	(1)
67		B5115-210-000	FEEDING FRAME CLAMP LEVER	ソトワク クラリア レハ	(2)
68		B2535-210-000	TANK BASE	エスレンタンクダ イ	1
69		SM-4040855-SP	SCREW	ナハ ネジ	2

NOTE (注記)

01....FOR AMS-210EHS, ESS  
02....FOR AMS-210EHL, ESL

AMS-210EHS, ESS用  
AMS-210EHL, ESL用

27. LIST FOR INFORMATION OF CHANGE

変更情報リスト

As to the place changed, refer to the corresponding Rev.No.  
When previous parts (Obsoleted part) and new parts (Added parts) are not interchangeable with each other:

In this case, even obsoleted parts (D.) can be ordered with the obsoleted part number, so select the parts with changed dates and place your orders.

変更箇所は、該当Rev.No.版をご参照ください。  
部品の互換性がない変更の場合は、削除された品番でも、ご注文できます。

40033708

No.1430-03 Rev.No.

\*A: Added parts 追加部品 / D: Obsoleted parts 削除部品 / E: Erratum 訂正

* No.	Rev. No.	Page	Ref. No.	Parts No. 品番	* No.	Rev. No.	Page	Ref. No.	Parts No. 品番
	D 02	2		29~61-削除					
	D 02	2	80	400-31336					
	D 02	2	92	400-13640					
	D 02	2	93	CM-5001000-01					
	D 02	2	94	B1143-210-000					
	D 02	2	95	CM-1001000-01					
	D 02	2	96	CM-6001000-01					
	D 02	2	97	400-36110					
	D 02	2	98	SL-6084092-TN					
					A 03	4			ALL PARTS-全部
	D 02	4		25~34-削除					
	D 02	4	72	SL-6040892-TN					
	D 02	4	73	SL-4040891-SC					
	D 02	4	81	EA-9500B02-00					
	D 02	4	82	400-05712					
	D 02	4	83	SM-5040855-SN					
					A 03	6	11		400-39532
					A 03	6	15		400-39534
	D 02	6	24	HX-0032600-0N					
					A 03	6	36		400-39545
					A 03	6	37		400-39546
					A 03	6	38		400-39547
					A 03	6	39		B1132-223-C00
					A 03	6	43		SM-4051055-SP
					A 03	6	44		SM-4051055-SP
					A 03	6	45		SM-6051002-TP
					A 03	6	51		SM-6450610-TP
					A 03	6	52		WP-0450801-SP
					A 03	6	53		SL-9061291-SE
					A 03	6	54		SM-6041002-TP
					A 03	6	55		WP-0450801-SP
					A 03	14	11		400-39538
					A 03	14	15		400-39539
					A 03	14	20		400-39537
					A 03	16	50		SM-8061050-TP
	D 02	18	8	400-04253	A 03	20	8		400-40256



NUMERICAL INDEX OF PARTS

索引

PART NO 品番	PAGE 頁	REF NO	PART NO 品番	PAGE 頁	REF NO	PART NO 品番	PAGE 頁	REF NO	PART NO 品番	PAGE 頁	REF NO
A1230-500-000-A	8	48	B2418-280-000	20	30	B2610-210-D00	29	10	E9607-603-000	38	39
A3906-010-000	36	52	B2421-210-AA0	20	29	B2646-215-000	46	21	GAF-01007000	8	49
A3950-010-0A0	36	51	B2423-280-00A	20	43	B3126-012-000	4	53	GEP-01013000	41	20
BME-03200000	36	15	B2423-280-00B	20	44	B3538-112-000	4	41	GFU-01001000	44	2
BT-0400251-EB	29	18	B2423-280-00C	20	42	B4004-210-D00	26	40	GFU-01002000	44	3
BT-0400251-EB	41	15	B2423-280-00D	20	41	B4007-210-D00	24	34	GFU-010030A0	44	1
BT-0400251-EB	41	16	B2424-210-000	20	28	B4150-210-DA0	44	55	GFU-01003000	44	4
BT-0400251-EB	41	17	B2426-210-00A	20	26	B4303-210-000	44	7	GFU-010040A0	44	21
BT-0400251-EB	41	21	B2426-210-00B	20	27	B4306-220-000	44	15	GFU-01004000	44	22
BT-0400251-EB	41	22	B2502-210-D00-A	24	8	B4314-210-000	44	8	GFU-01006000	44	6
BT-0400251-EB	44	16	B2505-210-D00	24	58	B5038-206-000	46	30	GFU-01007000	44	19
BT-0400251-EB	44	63	B2507-210-D00	24	10	B5038-206-000	46	45	GPF-060600A0	32	21
BT-0400251-EB	44	64	B2508-210-DAB	24	14	B5039-206-000	46	31	GPF-06080000	32	20
BT-0600401-EB	33	3	B2508-210-DA0	24	12	B5039-206-000	46	46	GPK-470010AB	40	36
BT-0600401-EB	44	71	B2509-210-D00	24	54	B5039-206-000	46	55	GPK-470010AB	41	2
B1111-210-D00	32	49	B2512-210-D0A	24	33	B5115-210-000	46	40	G5126-172-000	29	17
B1115-210-D00	32	33	B2512-210-D00-A	24	32	B5115-210-000	46	67	HA-0005900-00	17	19
B1116-210-D00	6	32	B2513-210-D00-A	26	37	B8101-210-AAB	32	3	HA-0042500-00	36	19
B1123-210-000	6	19	B2514-210-D00-A	24	56	B8105-210-AAA	32	7	HA-0042500-00	40	25
B1124-210-000	6	20	B2520-210-D0A	24	15	B8133-019-000	42	12	HD-0005700-0A	12	48
B1129-210-000	2	19	B2520-210-D0B	24	17	B8150-210-000	32	29	HD-0005700-0A	14	41
B1131-528-000	42	21	B2521-210-D00	24	19	B8153-771-000	32	18	HD-0005700-0A	26	38
B1132-223-C00	6	39	B2522-210-D00	24	21	B8202-205-000	32	44	HD-0005700-0A	40	39
B1143-210-000	4	31	B2522-210-D00	24	22	B8267-180-000	6	25	HD-0005700-0A	40	42
B1144-210-000	8	45	B2526-210-D00	26	7	B9101-490-000	42	24	HD-0005700-0A	40	48
B1181-210-D00	6	16	B2526-210-D00	26	35	B9113-012-000	42	9	HD-0020400-0A	22	35
B1212-210-D00	8	44	B2527-210-000	24	25	B9121-012-000	32	45	HD-0020400-0B	22	36
B1213-210-D00	8	46	B2527-210-000	24	25	B9121-220-0A0	42	16	HD-0022300-00	20	19
B1405-210-000	8	60	B2530-210-D00	24	37	B9140-372-000	42	10	HD-0022300-00	40	45
B1408-180-000	10	32	B2532-210-D00	24	55	B9141-372-000	42	25	HF-0013031-5S	36	30
B1411-552-0A0	8	58	B2535-210-000	46	68	CM-1001000-01	4	32	HF-0013050-PO	36	32
B1414-555-000	8	59	B2551-210-DA0-A	28	18	CM-3001004-01	36	17	HK-0188000-20	44	54
B1502-210-D00	14	5	B2552-210-D00	28	11	CM-3002000-03	4	2	HK-0346100-20	17	17
B1506-352-000	2	50	B2552-210-D00	29	4	CM-3002001-B1	4	1	HK-0346400-0B	17	18
B1515-210-D00	14	66	B2556-210-D0A	46	13	CM-3004006-01	36	16	HM-0004800-10	38	24
B1516-210-D00	14	16	B2556-210-D0B	46	14	CM-5001000-01	4	30	HP-0002002-00	44	53
B1519-026-00G	24	46	B2557-210-DA0	42	2	CM-6001001-01	4	33	HW-2003900-00	17	20
B1520-210-D00-A	14	8	B2557-280-00C	28	39	CM-6001002-01	42	26	HW-5000700-00	17	21
B1525-210-D00	14	6	B2560-372-000	46	25	CQ-2000000-00	16	24	HX-0015000-0C	4	36
B1527-581-000-A	14	64	B2567-210-D00	29	12	CQ-3030000-00	10	3	HX-0015000-0D	4	37
B1531-210-D00	14	12	B2572-229-000	46	20	CS-079073A-SH	10	33	HX-0015000-0D	4	38
B1601-210-D0B-A	46	1	B2579-210-D00-A	28	8	CS-079073A-SH	28	23	HX-0015000-0D	16	32
B1601-210-D0C-A	46	2	B2581-210-D00	28	14	CS-079073A-SH	29	19	HX-0015000-0F	4	39
B1601-210-D0E	46	3	B2582-210-D00	28	15	CS-0800881-TP	12	29	HX-0015000-0H	4	40
B1601-210-D0F-A	46	4	B2583-210-D00	28	13	CS-0800971-TP	12	11	HX-0015000-OK	4	42
B1611-210-00A	10	48	B2585-210-DA0	46	27	D1113-D10-D0D	6	41	HX-0018800-0D	38	8
B1626-555-000	28	20	B2585-210-DB0	46	26	D1520-D10-D0D	14	10	HX-0023300-00	29	7
B1634-210-D00	10	53	B2585-210-D00	46	28	D1531-D10-D0D	14	14	HX-0023300-00	44	65
B1636-581-A00	10	15	B2586-210-D00	46	43	D2502-D10-D0D	24	9	HX-0031400-0A	41	18
B1636-581-B00	10	16	B2586-210-DB0	46	41	D2551-21X-X00	44	23	HX-0033900-00	6	75
B1636-581-C00	10	17	B2586-210-D00	46	43	D2552-D10-D0D	29	44	HX-0033900-00	38	21
B1636-581-D00	10	18	B2586-210-D00	46	52	D2552-21X-X00	44	24	HX-0035400-0N	36	43
B1641-562-000	12	41	B2587-210-D00	46	29	D2554-21X-X00	44	25	HX-0035400-0S	36	44
B1642-210-D00	14	62	B2587-210-000	46	22	D2557-D10-DAD	42	29	HX-0040700-00	38	29
B1806-210-D00	16	43	B2588-210-D00	46	44	D7133-555-B00	4	54	HX-0041000-0A	38	33
B1806-210-D00	42	1	B2588-210-D00	46	53	D8001-D15-A0Y	41	5	HX-0051100-00	38	38
B1816-215-P00	14	25	B2589-210-D00	46	19	D8002-D15-A0Y	41	6	MA-0115320-00	36	29
B1816-280-000	46	38	B2590-210-DA0	29	8	D8113-555-B00	32	19	MC-2005010-00	8	81
B1817-210-DAD	46	7	B2591-210-DA0	29	9	D8204-555-D00	32	40	MC-2005010-02	42	6
B1820-210-D00	16	14	B2592-210-000	42	14	EA-9500B01-00	4	44	MC-3720011-00	8	82
B1821-210-D00	16	15	B2592-210-000	42	14	EA-9500B01-00	6	70	MDP-170B1800	8	80
B1822-215-P00	16	16	B2593-210-DA0	46	23	EA-9500B01-00	12	50	MDP-170B1802	42	5
B1828-210-DAA	16	42	B2593-210-D00	46	24	EA-9500B01-00	16	44	MDP-500B1400	8	79
B1903-552-000	8	76	B2594-210-DA0	46	15	EA-9500B01-00	26	47	MDP-500B1402	42	4
B1908-505-000	8	67	B2594-210-D00	46	16	EA-9500B01-00	33	4	MTS-HJ100003	36	26
B2101-220-000	44	39	B2595-210-DA0	46	36	EA-9500B01-00	41	19	M3004-511-00A	36	28
B2107-210-D00	17	2	B2595-210-D00	46	37	EA-9500B01-00	44	34	M3801-476-000	38	6
B2107-210-000	44	43	B2596-210-DAA	46	63	EA-9500B02-00	4	45	M4206-461-000	38	11
B2110-210-D00	17	41	B2596-210-DA0	46	60	EA-9500B02-00	4	48	M9017-580-0A0	36	18
B2110-210-D00	17	11	B2596-210-D00	46	61	E3051-802-000	14	63	M9017-580-0A0	40	30
B2414-280-0A0	20	34	B2596-210-D00	46	64	E9567-319-000	38	40	M9024-580-0A0	40	32
B2415-280-0A0	20	32	B2597-210-D00	46	39						
B2416-280-000	20	31	B2597-210-D00	46	66						
B2417-210-000	20	36	B2598-210-D00	46	17						
B2417-280-000	20	38	B2599-210-D00	46	18						
			B2610-210-D00	28	19						

NUMERICAL INDEX OF PARTS

索引

PART NO 品番	PAGE 頁	REF NO	PART NO 品番	PAGE 頁	REF NO	PART NO 品番	PAGE 頁	REF NO	PART NO 品番	PAGE 頁	REF NO
M9035-580-0AO	40	29	RE-0900000-KO	18	3	SL-4040891-SC	6	74	SM-6040602-TP	4	43
NM-3040520-SC	38	22	SB-1040016-00	8	69	SL-4040891-SC	38	4	SM-6040602-TP	6	78
NM-3040520-SC	38	26	SB-1080005-00	12	26	SL-4040891-SC	38	5	SM-6040602-TP	12	51
NM-6040000-SN	2	15	SB-1080005-00	24	40	SL-4040891-SC	38	9	SM-6040602-TP	18	2
NM-6040001-SP	20	9	SB-1080005-00	26	19	SL-4040891-SC	18	49	SM-6040602-TP	18	16
NM-6040003-SC	18	18	SB-1080022-00	8	68	SL-4041291-SC	38	31	SM-6040602-TP	20	17
NM-6040003-SC	44	52	SB-1080023-00	8	72	SL-4041691-SC	20	20	SM-6040602-TP	22	32
NM-6050001-SE	34	13	SB-1100024-00	14	47	SL-4043591-SC	36	13	SM-6040602-TP	24	42
NM-6050001-SE	34	17	SB-1100024-00	16	3	SL-4051091-SC	38	25	SM-6040602-TP	26	42
NM-6050001-SP	14	39	SB-1120017-00	16	8	SL-4051091-SC	33	10	SM-6040650-TP	2	17
NM-6050001-SP	20	12	SB-1200009-00	8	1	SL-4051091-SC	44	58	SM-6040650-TP	2	22
NM-6050001-SP	24	39	SB-1200017-00	8	6	SL-4051091-SC	44	73	SM-6040650-TP	6	61
NM-6050003-SC	10	57	SB-1200018-00	8	4	SL-6040892-TN	2	34	SM-6040650-TP	16	29
NM-6060001-SC	32	48	SB-3070002-0A	8	29	SL-6040892-TN	4	46	SM-6040650-TP	22	21
NM-6080001-SC	32	41	SB-3070002-0B	8	30	SL-6041092-TN	33	7	SM-6040800-SP	28	34
NM-6080001-SC	38	10	SB-3070002-0C	8	31	SL-6052592-TN	8	41	SM-6040800-SP	29	34
NM-6080002-SC	36	24	SB-3070002-0D	8	32	SL-6083092-TN	38	7	SM-6040802-TN	18	9
NM-6080721-SE	32	28	SB-3080010-0A	16	33	SL-6083092-TN	4	35	SM-6040802-TP	10	52
NM-6080721-SE	33	2	SB-3080010-0B	16	34	SL-9061291-SE	6	53	SM-6040802-TP	14	34
NM-6080721-SE	44	77	SB-3080010-0C	16	35	SL-9082091-SE	32	11	SM-6040802-TP	14	44
NM-6120003-SE	32	30	SB-3080010-0D	16	36	SL-9082091-SE	32	12	SM-6040802-TP	20	22
NM-6160511-SE	34	18	SB-4080001-00	12	13	SL-9082093-SE	33	12	SM-6040802-TP	24	26
NS-6090310-SP	17	22	SB-4080001-00	26	20	SM-0040601-SC	44	75	SM-6040802-TP	24	41
NS-6110310-SP	2	47	SB-7100005-00	28	27	SM-1030601-SP	14	48	SM-6040802-TP	26	46
NS-6110310-SP	4	56	SB-7100005-00	28	27	SM-1040801-SP	8	21	SM-6040860-TP	2	18
NS-6110310-SP	17	23	SB-7100005-00	29	24	SM-1040801-SP	6	83	SM-6040860-TP	2	55
NS-6120310-SP	2	51	SD-0350156-TP	22	27	SM-1040801-SP	6	84	SM-6040860-TP	18	13
PA-1600801-A0	44	5	SD-0400266-TP	22	8	SM-1040801-SP	28	28	SM-6040860-TP	24	29
PA-1602006-A0	29	20	SD-0460703-TP	44	18	SM-1040801-SP	29	25	SM-6040860-TP	42	23
PB-0000100-00	42	18	SD-0601021-SP	2	49	SM-1040870-TP	6	18	SM-6041002-TP	6	54
PB-0000100-00	44	81	SD-0640327-TP	44	48	SM-1040870-TP	6	21	SM-6041002-TP	24	27
PC-0124010-00	44	59	SD-0640327-TP	44	49	SM-1040870-TP	6	24	SM-6041002-TP	29	26
PC-0124050-00	33	5	SD-0650321-TP	17	28	SM-1040870-TP	20	3	SM-6041150-TP	4	27
PF-0205030-A0	44	31	SD-0700336-TP	10	62	SM-2360110-TP	22	20	SM-6041200-SP	26	21
PJ-0460525-03	29	21	SD-0700406-TP	44	47	SM-4020600-SP	22	18	SM-6041200-SP	26	32
PJ-0460525-03	44	17	SD-0800327-TP	14	40	SM-4021201-SC	6	69	SM-6041202-TP	12	21
PJ-3010405-01	41	13	SD-0800327-TP	20	11	SM-4030455-SP	16	23	SM-6041202-TP	22	31
PJ-3010405-05	44	32	SD-0800336-TP	10	61	SM-4030601-SN	2	36	SM-6041202-TP	24	47
PJ-3010405-05	44	83	SD-0800337-TP	12	25	SM-4030601-SN	17	29	SM-6041202-TP	24	49
PJ-3040600-01	44	69	SD-0800337-TP	14	54	SM-4030855-SN	2	9	SM-6041202-TP	28	29
PJ-3080400-02	41	27	SD-0800346-TP	14	4	SM-4040855-SP	2	30	SM-6041202-TP	29	27
PJ-3095200-01	42	17	SD-0800387-TP	10	35	SM-4040855-SP	2	32	SM-6041402-TP	24	51
PJ-3095200-01	44	80	SD-0800387-TP	12	40	SM-4040855-SP	2	46	SM-6042000-SP	26	33
PS-0150042-K0	6	17	SD-0800408-TP	10	38	SM-4040855-SP	17	36	SM-6050802-TP	12	45
PS-0200062-KH	2	44	SD-0800656-TP	10	63	SM-4040855-SP	46	69	SM-6051002-TP	6	45
PS-0400082-KP	46	62	SD-0800746-TP	10	10	SM-4041055-SP	2	5	SM-6051002-TP	14	21
PS-0400082-KP	46	65	SD-0801006-TP	14	61	SM-4041055-SP	2	7	SM-6051002-TP	29	28
PS-0400142-KH	8	47	SD-1000336-TP	10	37	SM-4041055-SP	2	38	SM-6051802-TP	26	17
PV-0105020-00	41	12	SD-1000337-TP	10	60	SM-4041655-SP	28	33	SM-6052502-TP	24	44
PV-1502090-00	44	60	SK-3311600-SC	32	39	SM-4041655-SP	29	32	SM-6053502-TP	24	43
PV-1502091-00	44	30	SK-3311601-SE	32	46	SM-4050855-SP	6	72	SM-6060550-TP	8	27
PV-9150050-00	44	67	SK-3312001-SE	36	12	SM-4050855-SP	17	37	SM-6061002-TP	28	30
PX-0200020-00	41	11	SK-3412001-SE	44	68	SM-4050855-SP	17	42	SM-6061002-TP	29	29
PX-0500030-00	44	70	SK-3413201-SE	36	34	SM-4051055-SP	6	42	SM-6061202-TP	6	2
PX-5000140-00	41	14	SK-3512001-SE	36	27	SM-4051055-SP	6	43	SM-6061202-TP	14	28
PX-5000140-00	44	62	SL-4030641-SE	17	30	SM-4051055-SP	6	44	SM-6061202-TP	26	28
RC-0560711-KP	4	21	SL-4030681-SC	36	47	SM-4051405-SE	34	12	SM-6061402-TN	28	31
RC-0650811-KP	10	25	SL-4030691-SC	36	45	SM-4051655-SP	14	49	SM-6061402-TN	29	30
RC-3781518-KP	10	20	SL-4030691-SC	36	46	SM-4061255-SP	2	2	SM-6061402-TP	10	24
RE-0200000-KO	22	7	SL-4031081-SC	26	39	SM-4061255-SP	2	11	SM-6061610-SC	34	6
RE-0250000-KO	17	24	SL-4031081-SC	26	44	SM-4061255-SP	2	13	SM-6061802-TP	12	22
RE-0300000-KO	16	17	SL-4031081-SC	36	3	SM-4061255-SP	6	50	SM-6061802-TP	14	24
RE-0300000-KO	28	24	SL-4031081-SC	36	10	SM-4061255-SP	14	58	SM-6066002-TN	32	34
RE-0300000-KO	28	25	SL-4031081-SF	12	49	SM-5040655-SN	4	24	SM-6081562-TP	26	22
RE-0300000-KO	29	22	SL-4031081-SF	38	15	SM-5040855-SN	2	20	SM-6084002-TN	36	25
RE-0400000-KO	4	22	SL-4031291-SC	14	42	SM-5040855-SN	4	50	SM-6086002-TP	32	42
RE-0400000-KO	44	9	SL-4040681-SC	6	59	SM-5040855-SN	6	31	SM-6450610-TP	6	46
RE-0500000-KO	17	25	SL-4040881-SC	6	5	SM-6020250-TP	16	48	SM-6450610-TP	6	47
RE-0500000-KO	29	23	SL-4040881-SC	38	16	SM-6020350-SP	22	13	SM-6450610-TP	6	51
RE-0600000-KO	24	57	SL-4040881-SC	38	18	SM-6020450-TP	22	37	SM-6450610-TP	28	35
RE-0700000-KO	12	35	SL-4040881-SC	38	20	SM-6020460-TP	16	20	SM-6450610-TP	29	33
RE-0700000-KO	28	26	SL-4040881-SC	38	28	SM-6020460-TP	16	38	SM-67506C0-TP	44	45
RE-0800000-KO	8	25	SL-4040891-SC	4	47	SM-6030502-TP	22	29	SM-7030450-SC	6	80
						SM-6030802-TP	28	41	SM-7751160-TP	10	51
						SM-6030802-TP	29	41	SM-8030412-TP	8	63
						SM-6040450-TP	42	15	SM-8030412-TP	18	7

N U M E R I C A L I N D E X O F P A R T S

索引

PART NO 品番	PAGE 頁	REF NO	PART NO 品番	PAGE 頁	REF NO	PART NO 品番	PAGE 頁	REF NO	PART NO 品番	PAGE 頁	REF NO
SM-8040310-SS	8	51	TA-0670604-RO	8	19	WS-0410002-KP	29	39	229-30804	34	5
SM-8040310-SS	8	53	TA-0750404-RO	10	21	WS-0410002-KP	29	40	229-30903	34	4
SM-8040412-TP	17	26	TA-0850604-RO	2	23	WS-0451040-KP	41	9	229-31000	34	3
SM-8040412-TP	17	27	TA-1050504-RO	2	24	WS-0451040-KP	41	29	229-31109	34	2
SM-8040412-TP	24	45	TA-1250406-RO	2	25	WS-0510002-KN	34	16	229-31208	34	15
SM-8040602-TP	24	28	TA-2050406-RO	2	26	WS-0621210-KR	32	24	229-31307	34	11
SM-8040802-TP	4	26	TA-2351004-RO	2	27	WS-0820002-KR	36	23	229-31406	34	8
SM-8050412-TP	12	12				WS-0861410-KR	32	16	229-31505	14	38
SM-8050412-TP	12	30	WP-0250516-SD	44	14	WS-0861410-KR	32	27	229-32800	42	27
SM-8050412-TP	14	68	WP-0320500-SC	22	6	WZ-0430200-KH	46	35	229-33006	42	28
SM-8050412-TP	14	69	WP-0320501-SC	17	31	WZ-0430200-KH	46	50	229-33105	42	19
SM-8050412-TP	28	32	WP-0370316-SD	36	48	WZ-0430200-KH	46	59	229-33204	42	8
SM-8050502-TP	4	25	WP-0371016-SD	44	50	WZ-0850302-KO	12	28	229-55504	17	4
SM-8050592-TP	14	46	WP-0371026-SD	44	28				229-55900	17	7
SM-8050592-TP	20	2	WP-0430800-SC	10	54	100-04109	4	3	229-56007	17	8
SM-8050612-TP	12	43	WP-0430800-SD	6	48	101-02200	2	54	229-56106	17	9
SM-8050612-TP	26	26	WP-0430800-SD	6	49	101-02200	42	22	229-56205	17	10
SM-8050812-TP	29	31	WP-0430801-SC	18	10	101-08009	8	22	229-56908	17	14
SM-8050812-TP	44	46	WP-0430801-SC	26	8	105-02300	2	35	229-57104	17	15
SM-8060602-TP	26	24	WP-0450000-SD	29	35	110-71701	10	46	229-57203	17	16
SM-8060602-TP	26	36	WP-0450801-SD	2	48	110-72402	4	55	235-17501	20	4
SM-8060610-TP	16	46	WP-0450801-SD	17	38	111-11051	17	13	235-17600	20	5
SM-8060612-TP	6	82	WP-0450801-SD	17	39	111-55108	32	37	235-17709	20	6
SM-8060612-TP	10	6	WP-0450801-SD	41	8	111-55157	32	36	235-17808	20	7
SM-8060612-TP	10	12	WP-0450801-SD	41	28	111-55207	32	38	236-04200	8	2
SM-8060612-TP	12	16	WP-0450801-SP	6	52	111-58300	32	32	236-04309	8	42
SM-8060612-TP	12	32	WP-0450801-SP	6	55	111-58409	32	5	236-10108	10	39
SM-8060612-TP	12	34	WP-0450801-SP	20	18	111-58516	32	10	236-30007	16	25
SM-8060612-TP	14	67	WP-0450801-SP	22	2	111-58607	32	6	236-38109	6	65
SM-8060612-TP	16	6	WP-0450801-SP	24	48	111-59001	32	17	236-38208	6	67
SM-8060802-TP	12	19	WP-0450801-SP	24	50	111-59506	32	15	236-38406	6	68
SM-8060812-TP	8	3	WP-0450826-SC	4	23	131-22403	10	23	260-37200	2	41
SM-8060812-TP	8	34	WP-0450846-SP	12	52	131-22452	10	22	260-37309	2	42
SM-8060812-TP	8	43	WP-0450846-SP	20	37	135-29607	16	26	260-37903	42	13
SM-8060812-TP	12	18	WP-0450846-SP	24	30	135-51205	2	40	262-11904	2	12
SM-8060812-TP	14	32	WP-0450846-SP	26	29	137-05108	2	21	262-18602	18	31
SM-8060812-TP	14	60	WP-0450846-SP	26	34	137-47001	14	59	262-21101	6	30
SM-8060812-TP	16	11	WP-0480856-SP	28	36	138-16855	6	27	262-21200	6	29
SM-8060812-TP	20	14	WP-0480856-SP	29	36	138-17754	32	13	262-23701	24	38
SM-8060812-TP	26	23	WP-0480856-SP	44	29	139-43204	2	43	262-26001	12	42
SM-8060812-TP	26	25	WP-0480856-SP	46	34	141-03253	46	5	262-26209	14	35
SM-8061050-TP	16	50	WP-0480856-SP	46	49	141-03352	16	39	262-60109	4	5
SM-8061612-TP	8	78	WP-0480856-SP	46	58	141-03659	46	6	262-60208	4	6
SM-8061612-TP	18	47	WP-0502616-SD	44	20	141-03907	16	21	262-60307	4	7
SM-8480652-TP	8	26	WP-0520656-SA	12	38	141-04004	16	19	262-60406	4	8
SM-8480652-TP	8	35	WP-0520656-SA	24	53	141-13450	4	52	262-60505	4	9
SM-8480652-TP	12	10	WP-0522016-SH	12	39	141-13468	4	51	262-60604	4	10
SM-9061050-TP	26	27	WP-0531001-SC	17	40	141-18152	32	4	262-60703	4	11
SM-9061203-SE	32	22	WP-0531001-SC	24	52	141-18251	32	8	262-60802	4	12
SM-9082023-SE	32	25	WP-0550800-SP	26	18	141-91951	32	1	262-61206	4	16
SM-9086523-SE	32	31	WP-0553216-SD	41	10	142-04655	33	6	262-61305	4	17
SS-1060210-TP	20	35	WP-0561616-SC	44	51	161-08300	46	32	262-61503	4	18
SS-1090750-SP	44	13	WP-0611626-SP	10	9	161-08300	46	47	262-61602	4	19
SS-1110640-TP	10	30	WP-0611626-SP	14	29	161-08300	46	56	262-61701	4	20
SS-4110715-SP	2	45	WP-0651001-SC	6	3	170-07402	32	9	265-01858	16	18
SS-5090610-SP	44	26	WP-0651001-SC	14	50	178-45009	38	30			
SS-6081210-SP	44	10	WP-0651001-SC	28	37	180-35204	41	23	312-62801	6	28
SS-6090910-SP	10	41	WP-0651001-SC	28	38	180-35303	41	24			
SS-6110430-TP	20	40	WP-0651001-SC	29	37	180-35600	41	25	400-00029	38	17
SS-6111210-SP	41	7	WP-0651001-SC	29	38	180-35709	41	26	400-00029	40	15
SS-6120940-SP	44	12	WP-0651646-SC	32	47				400-00046	40	21
SS-7060610-SP	44	11	WP-0671016-SE	32	23	228-91006	8	73	400-00056	38	19
SS-7090410-SP	20	33	WP-0740516-SP	2	52	228-91204	8	28	400-00056	40	20
SS-7110740-TP	20	39	WP-0820516-SP	8	15	229-01409	8	62	400-00133	36	60
SS-7110840-SP	44	27	WP-0820526-SD	26	30	229-02506	2	4	400-00134	36	53
SS-7110840-SP	46	33	WP-0841601-SC	36	22	229-07505	10	45	400-00135	36	54
SS-7110840-SP	46	48	WP-0850002-SP	12	14	229-07554	10	44	400-00136	36	55
SS-7110840-SP	46	57	WP-0851846-SC	32	43	229-20508	2	16	400-00138	36	56
SS-7111120-TP	41	30	WP-0852086-SC	36	21	229-21506	18	29	400-00140	36	57
SS-7111810-TP	10	42	WP-0871602-SE	32	14	229-21605	18	46	400-00146	36	36
SS-8110410-TP	10	34	WP-0871602-SE	32	26	229-28808	18	28	400-03451	38	1
ST-9053511-SR	32	50	WP-0871602-SE	33	1	229-30309	34	14	400-03452	38	2
			WP-0871602-SE	44	76	229-30358	34	1	400-03453	38	3
TA-0550604-RO	10	64	WP-1221016-SP	10	27	229-30408	34	10	400-03458	38	41
TA-0550604-RO	36	40	WP-1702600-SO	34	19	229-30507	34	9	400-03970	12	46
TA-0670604-RO	8	18	WS-0410002-KP	28	40	229-30705	34	7	400-05388	40	28



NUMERICAL INDEX OF PARTS

索引

PART NO 品番	PAGE 頁	REF NO	PART NO 品番	PAGE 頁	REF NO	PART NO 品番	PAGE 頁	REF NO	PART NO 品番	PAGE 頁	REF NO
400-05390	40	31	400-10442	8	56	400-23662	44	74	400-27870	12	37
400-05391	38	32	400-10443	14	43	400-23663	28	21	400-27971	2	37
400-05391	40	26	400-10455	14	56	400-23663	29	16	400-28337	14	23
400-05392	40	27	400-10464	14	31	400-23865	4	13	400-28338	4	4
400-05393	38	34	400-10464	16	2	400-23866	4	14	400-28459	2	31
400-05393	40	22	400-10470	16	27	400-23993	18	12	400-28834	2	56
400-05394	38	35	400-10471	16	28	400-23997	18	26	400-28835	2	57
400-05394	40	24	400-10472	16	30	400-23999	18	15	400-28873	20	21
400-05401	38	23	400-10477	18	6	400-24062	16	4	400-28877	2	28
400-05401	40	17	400-10479	18	8	400-24063	16	7	400-29108	8	40
400-05641	38	13	400-10487	18	17	400-24066	16	1	400-29108	40	16
400-05648	38	12	400-10489	18	19	400-24068	18	14	400-29411	18	32
400-05692	36	4	400-10489	18	23	400-24070	18	11	400-29412	18	42
400-05697	36	11	400-10490	18	20	400-24645	14	1	400-29419	10	36
400-05705	38	14	400-10497	18	21	400-24646	14	2	400-29420	12	5
400-05706	38	27	400-10498	18	22	400-24987	10	28	400-29626	26	1
400-05712	4	49	400-10499	18	24	400-24988	10	29	400-29626	40	4
400-05726	38	36	400-10503	18	27	400-24989	12	24	400-29627	26	2
400-05726	40	19	400-10504	18	30	400-24990	10	14	400-29627	40	5
400-05727	38	37	400-10508	18	33	400-24991	10	40	400-29628	12	20
400-05727	40	18	400-10509	18	34	400-24992	14	51	400-29628	40	2
400-05848	36	42	400-10510	18	35	400-24993	14	52	400-29629	14	22
400-06317	16	9	400-10511	18	36	400-24994	14	53	400-29629	40	6
400-06484	2	39	400-10512	18	37	400-24995	14	57	400-29630	22	30
400-06496	6	64	400-10513	18	38	400-24996	14	27	400-29630	40	7
400-06497	6	66	400-10514	18	39	400-24997	6	1	400-29632	2	33
400-06515	8	50	400-10515	18	40	400-24998	2	29	400-29632	40	49
400-06516	8	52	400-10521	18	43	400-24999	2	6	400-29633	6	71
400-06529	8	64	400-10522	18	44	400-25009	14	26	400-29633	40	46
400-06530	8	65	400-10523	18	45	400-25010	12	23	400-29776	6	63
400-06531	8	66	400-10525	20	16	400-25011	10	13	400-30615	12	15
400-06532	8	74	400-10527	22	22	400-25012	10	5	400-30616	10	68
400-06534	8	70	400-10528	22	23	400-25013	26	45	400-30617	10	4
400-06535	8	71	400-10533	8	54	400-25014	6	40	400-30618	10	58
400-06537	8	75	400-10589	22	9	400-25015	6	26	400-30619	12	17
400-06555	8	17	400-11152	22	24	400-25016	12	31	400-30620	10	31
400-06561	8	23	400-11359	18	41	400-25017	6	4	400-30621	10	55
400-06567	16	5	400-11902	8	77	400-25018	6	6	400-30623	10	47
400-06569	16	10	400-12038	40	23	400-25021	6	12	400-30625	12	1
400-06574	16	13	400-12965	10	19	400-25023	6	8	400-30626	12	2
400-06576	16	31	400-13640	4	29	400-25030	12	36	400-30627	12	3
400-06577	16	22	400-13967	18	48	400-25031	6	22	400-30628	10	65
400-06578	16	45	400-14963	16	40	400-25414	2	14	400-30629	10	66
400-06617	18	5	400-14964	16	49	400-25415	10	8	400-30630	10	67
400-06622	18	25	400-14965	16	41	400-25416	17	3	400-30694	36	5
400-06625	18	4	400-15800	22	5	400-25417	8	8	400-30695	36	7
400-06666	14	45	400-23623	26	3	400-25418	12	33	400-30696	36	8
400-06712	20	10	400-23624	20	13	400-25419	12	47	400-30697	36	9
400-06761	22	1	400-23626	14	7	400-25420	12	44	400-30764	36	59
400-06762	22	3	400-23627	14	36	400-25421	12	7	400-30765	36	37
400-06765	22	4	400-23629	6	33	400-25423	12	8	400-30766	36	39
400-06768	22	19	400-23631	10	49	400-25424	10	59	400-30767	36	38
400-06772	22	10	400-23632	10	50	400-25426	12	27	400-30778	17	1
400-06777	22	16	400-23635	28	22	400-25427	10	2	400-30778	40	8
400-06780	22	11	400-23635	29	15	400-25428	10	11	400-30779	17	12
400-06781	22	12	400-23636	28	1	400-25429	10	26	400-30780	17	5
400-06782	22	14	400-23636	29	1	400-25431	10	1	400-30828	2	8
400-06836	6	60	400-23638	28	10	400-25432	10	56	400-30829	4	15
400-06840	6	62	400-23639	29	6	400-25435	14	30	400-30923	36	35
400-09290	6	81	400-23640	29	3	400-25436	14	33	400-30923	40	12
400-10414	2	10	400-23641	29	13	400-25437	26	9	400-30926	36	41
400-10415	8	5	400-23642	29	14	400-25438	26	14	400-30932	20	23
400-10418	8	7	400-23643	29	2	400-25439	26	31	400-30933	20	24
400-10421	8	20	400-23644	29	11	400-25440	17	34	400-30934	20	25
400-10422	8	9	400-23645	28	2	400-25441	17	35	400-30935	20	15
400-10423	8	10	400-23646	28	3	400-26817	12	4	400-30936	20	1
400-10424	8	11	400-23647	28	12	400-26818	8	24	400-30937	14	3
400-10425	8	12	400-23647	29	5	400-26819	12	9	400-30940	22	26
400-10426	8	13	400-23648	28	9	400-26829	6	56	400-30942	22	17
400-10427	8	14	400-23649	28	6	400-26830	6	57	400-30943	22	15
400-10434	8	33	400-23650	28	7	400-26831	6	58	400-30944	24	1
400-10437	8	36	400-23651	28	16	400-26882	8	57	400-30945	24	5
400-10438	8	37	400-23652	28	4	400-26884	8	61	400-30946	24	31
400-10439	8	38	400-23653	28	5	400-26979	2	3	400-30947	26	6
400-10440	8	39	400-23654	28	17	400-26980	2	1	400-30948	26	10
400-10441	8	55	400-23662	33	11	400-27770	42	20	400-30949	32	35

N U M E R I C A L I N D E X O F P A R T S

索引

PART NO 品番	PAGE 頁	REF NO	PART NO 品番	PAGE 頁	REF NO	PART NO 品番	PAGE 頁	REF NO	PART NO 品番	PAGE 頁	REF NO
400-30950	33	8	400-36118	16	47						
400-30951	33	9	400-36229	44	40						
400-30951	40	11	400-36230	44	42						
400-30951	44	72	400-36392	44	44						
400-30956	17	6	400-36457	6	7						
400-30983	36	14	400-36459	6	9						
400-31006	40	14	400-36461	6	13						
400-31011	36	61	400-36464	6	23						
400-31136	8	16	400-36465	6	76						
400-31336	4	28	400-36467	6	77						
400-31449	40	1	400-36468	6	79						
400-31465	40	33	400-36470	14	18						
400-31471	36	2	400-36471	14	9						
400-31502	36	20	400-36472	14	13						
400-32483	12	6	400-36473	26	4						
400-32505	26	43	400-36474	24	35						
400-32505	40	40	400-36475	26	12						
400-32506	40	38	400-36476	26	16						
400-32507	40	41	400-36477	29	42						
400-32508	22	33	400-36478	29	43						
400-32508	40	43	400-36479	42	3						
400-32509	40	44	400-36481	6	34						
400-32510	40	47	400-36524	44	36						
400-32511	2	53	400-36525	44	37						
400-32511	40	50	400-36526	44	35						
400-32512	6	73	400-37500	17	32						
400-32512	40	37	400-37501	17	33						
400-32539	18	1	400-38255	32	2						
400-32539	40	3	400-38553	6	10						
400-32671	16	12	400-38555	6	14						
400-32704	36	1	400-38558	14	19						
400-32704	40	13	400-38561	24	3						
400-32714	36	6	400-38562	24	7						
400-32719	10	7	400-38563	26	5						
400-32763	42	11	400-38564	26	13						
400-32798	10	43	400-38565	24	36						
400-32805	14	17	400-38566	26	41						
400-33042	26	15	400-38567	29	45						
400-33144	24	2	400-38568	6	35						
400-33145	24	6	400-39532	6	11						
400-33146	24	16	400-39534	6	15						
400-33147	24	18	400-39537	14	20						
400-33148	24	20	400-39538	14	11						
400-33149	24	23	400-39539	14	15						
400-33150	24	13	400-39540	24	4						
400-33153	24	11	400-39541	29	46						
400-33181	26	11	400-39542	29	47						
400-33190	22	34	400-39543	42	30						
400-33191	22	28	400-39545	6	36						
400-33316	36	49	400-39546	6	37						
400-33831	40	34	400-39547	6	38						
400-33831	41	1	400-40256	20	8						
400-33875	40	35	400-42352	41	4						
400-33875	41	3									
400-33964	40	10									
400-33964	44	78									
400-33965	40	9									
400-33965	44	79									
400-34259	36	50									
400-34262	36	58									
400-34922	14	37									
400-35024	36	33									
400-35324	44	33									
400-35324	44	61									
400-35606	46	8									
400-35607	46	9									
400-35608	46	10									
400-35609	46	11									
400-35610	46	12									
400-35692	44	56									
400-35693	44	66									
400-35694	44	57									
400-35866	44	41									
400-35867	44	38									
400-36110	4	34									
400-36117	16	37									



**JUKI®**

JUKI 株式会社

JUKI CORPORATION

お問い合わせ、ご相談は  
To order or for further  
information,  
please contact :

Copyright © 2005-2007 JUKI CORP.  
本書の内容を無断で転載、複写すること  
を禁止します。  
All rights reserved throughout the world.

※このパーツリストは商品改良のため予告なく変更する事があります。  
\*The description covered in this parts list is subject to change for improvement of the commodity without notice.  
※このパーツリストは、2006年1月 現在の商品仕様で編集したものです。  
\*This parts list is edited in accordance with the product specifications as of January 2007.

Printed in Japan

From the library of: Superior Sewing Machine & Supply LLC